



REPUBLIKA CRNA GORA
Zavod za statistiku

MONSTAT

REPUBLIC OF MONTENEGRO
Statistical Office

Popis stanovništva, domaćinstava i stanova u 2003.

STANOVNIŠTVO

NACIONALNA ILI ETNIČKA PRIPADNOST
Podaci po naseljima i opštinama



Census of Population, Households and Dwellings 2003

POPULATION

NATIONAL OR ETHNIC AFFILIATION
Data by settlements and municipalities



Podgorica, septembar 2004.

REPUBLIKA CRNA GORA
Zavod za statistiku

REPUBLIC OF MONTENEGRO
Statistical Office

Popis stanovništva, domaćinstava i stanova u 2003.

STANOVNIŠTVO

NACIONALNA ILI ETNIČKA PRIPADNOST
Podaci po naseljima i opštinama

Census of Population, Households and Dwellings 2003

POPULATION

NATIONAL OR ETHNIC AFFILIATION
Data by settlements and municipalities

1

Podgorica, septembar 2004.

Izdaje:
Zavod za statistiku
Republike Crne Gore
IV Proleterske 2, Podgorica

Za izdavača:
Ilija Stanišić, Director

Glavni i odgovorni urednik:
Rajko Laković

Published by:
Statistical Office of the Republic of
Montenegro
IV Proleterske 2, Podgorica

For the publisher:
Ilija Stanišić, Director

Editor-in-chief:
Rajko Laković

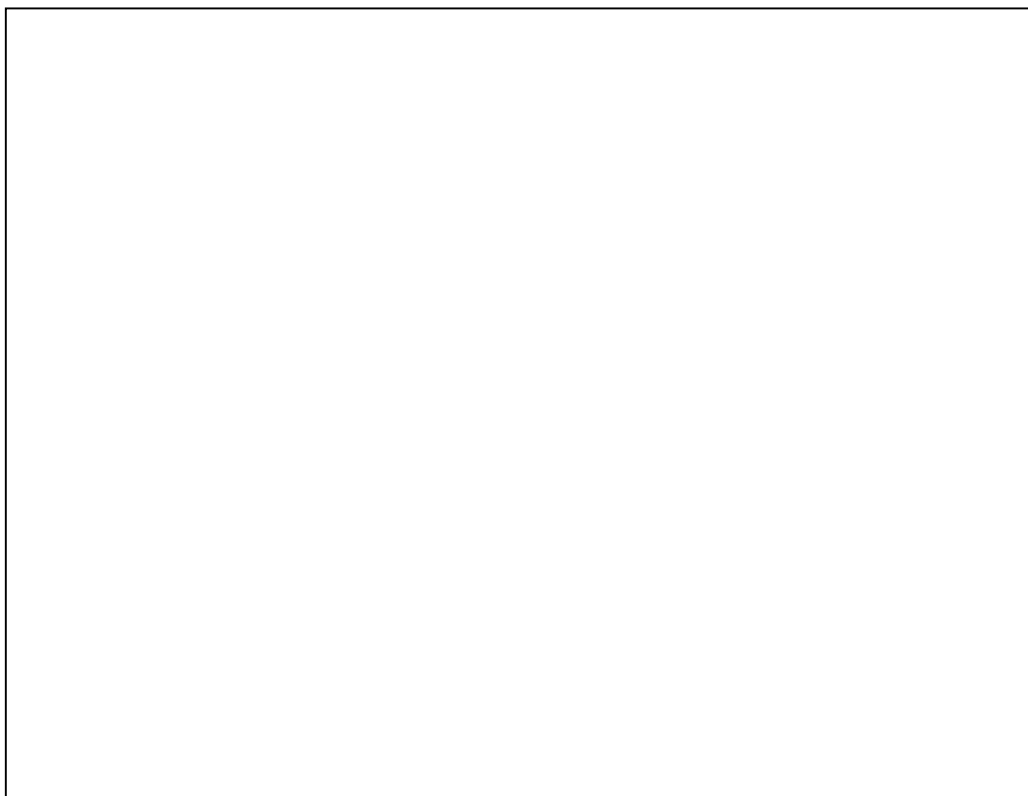

Štampa:
Štamparija:
Tiraž:
400 primjeraka

Printed by:
Printing firm:
Copies printed:
400

P R E D G O V O R

U ovoj knjizi Zavod za statistiku Crne Gore objavljuje konačne rezultate popisa o nacionalnoj ili etničkoj pripadnosti stalnog stanovništva Republike Crne Gore, prema stanju na dan 31. oktobra 2003. godine.

Podaci su iskazani po opštinama i naseljima, i to prema važećem administrativno-teritorijalnom stanju na dan 1. januar 2003. godine.

U okviru Republike navedene su opštine prema azbučnom redosledu i tipu naselja, a u okviru svake opštine sva njena naselja prema azbučnom redosledu. Sva gradska naselja obilježena su oznakom "g", kojom su odvojena od "ostalih" naselja. Takođe, svi podaci su distribuirani po tipu naselja, odnosno dati su zbirni redovi "gradska" i "ostala", za sve opštine kao i za Republiku.

Podgorica, septembar 2004. godine

D I R E K T O R,

Ilija Stanišić

P R E F A C E

Statistical Office of Montenegro – MONSTAT presents in this book the final census results on national or ethnic affiliation of the permanent residents of the Republic of Montenegro, referring to the census reference moment: October 31, 2004.

The data are presented by municipalities and settlements according to a valid administrative and territorial constitution (division, structure, situation) as on 01 January 2003.

The municipalities are presented within the Republic in alphabetical order and by type of settlement, while the settlements are presented within the respective municipality, in alphabetical order.

All urban settlements are marked with "g" which differentiates them from the "other" settlements. Also, all data are distributed by type of settlement; the SUM rows "urban" and "other" are given, for all municipalities as well as for the Republic.

Podgorica, September 2004

D I R E C T O R,

Ilija Stanišić

SADRŽAJ**CONTENTS**

Predgovor	3	Preface	4
Metodološka objašnjenja	7	Methodological explanations	8
Kartogram: Najzastupljenije etničke zajednice po opštinama.....	11	Cartogram: The most present ethnic communities by municipalities.....	11
Stanovništvo prema nacionalnoj ili etničkoj pripadnosti: Pregled za RCG i opštine.....	12	Population by national or ethnic affiliation: Review for the Republic of Montenegro and municipalities.....	12
Stanovništvo prema nacionalnoj ili etničkoj pripadnosti: Pregled za RCG i opštine u %.....	16	Population by national or ethnic affiliation: Review for the Republic of Montenegro and municipalities (in %).....	16
Stanovništvo prema nacionalnoj ili etničkoj pripadnosti:		Population by national or ethnic affiliation:	
Andrijevisa.....	20	Andrijevisa.....	20
Bar.....	22	Bar.....	22
Berane.....	26	Berane.....	26
Bijelo Polje.....	30	Bijelo Polje.....	30
Budva.....	36	Budva.....	36
Danilovgrad.....	38	Danilovgrad.....	38
Žabljak.....	42	Žabljak.....	42
Kolašin.....	44	Kolašin.....	44
Kotor.....	48	Kotor.....	48
Mojkovac.....	52	Mojkovac.....	52
Nikšić.....	54	Nikšić.....	54
Plav.....	60	Plav.....	60
Plužine.....	62	Plužine.....	62
Pljevlja.....	66	Pljevlja.....	66
Podgorica.....	74	Podgorica.....	74
Rožaje.....	82	Rožaje.....	82
Tivat.....	84	Tivat.....	84
Ulcinj.....	86	Ulcinj.....	86
Herceg Novi.....	88	Herceg Novi.....	88
Cetinje.....	90	Cetinje.....	90
Šavnik.....	96	Šavnik.....	96
PRILOG: Popisni obrasci.....	99	APPENDIX: Census Questionnaires.....	9

METODOLOŠKA OBJAŠNJENJA

Pri korišćenju popisnih rezultata, treba voditi računa o tome da ne postoji potpuna uporedivost definicija stalnog, odnosno ukupnog stanovništva u popisu 2003., i ranijim popisima. U popisima 1971., 1981., i 1991. godine pored stanovništva u zemlji, u stalno stanovništvo su ubrajani i crnogorski građani na privremenom radu u inostaranstvu, kao i članovi porodice koji su s njima boravili u inostranstvu.

U skladu s međunarodnim preporukama, u popisu 2003. godine, osim stanovništva u zemlji, u sastav stalnog stanovništva ulaze crnogorski građani čiji je rad, odnosno boravak u inostranstvu kraći od godinu dana, kao i strani državljani koji u našoj Republici rade ili borave u svojstvu članova porodice duže od godinu dana.

Podaci o nacionalnom sastavu stanovništva u popisu 2003. godine godine prikupljeni su na osnovu slobodnog izjašnjavanja stanovnika. Članom 34. Ustava Republike Crne Gore, građanima je bila zajemčena potpuna sloboda izjašnjavanja o nacionalnoj pripadnosti. Prema istom članu građanin je imao pravo i da se ne izjasni po ovom pitanju. U tom slučaju popisivač je bio dužan da upiše sledeći odgovor "Nije se izjasnio".

Za djecu do 15. godina, odgovor je trebalo da da jedan od roditelja, usvojitelj ili staratelj.

U kategoriji "Ostali", nalaze se lica koja nijesu naprijed obuhvaćena navedenim narodnostima.

Ovakvim klasifikovanjem odgovora omogućeno je, u duhu ustavnih odredbi, iskazivanje broja lica koja se nijesu nacionalno izjasnila, odnosno opredijelila, kao i lica koja su iskazala regionalnu pripadnost. Lica za koja nije mogla biti utvrđena nacionalna pripadnost svrstana su u kategoriju "Nepoznato".

U ovoj knjizi su saopšteni podaci o većini etničkih zajednica na prostoru Crne Gore, odnosno onim zajednicama čija se brojnost kreće iznad sto njihovih pripadnika. Međutim, u dokumentacionim tabelama Zavoda za statistiku Crne Gore biće sadržani podaci i o etničkim zajednicama koje imaju manje od sto pripadnika.

Stoga u nastavku teksta, dajemo najiscrpniju Klasifikaciju nacionalne ili etničke pripadnosti kako bi naši korisnici imali potpunu informaciju o mogućnostima dobijanja podatka o aktuelnoj etničkoj strukturi stanovništva Republike Crne Gore.

METHODOLOGICAL EXPLANATIONS

All users of census results should be aware that full comparison is not possible between definitions of permanent, i.e. total population at the 2003 Census and previous censuses. At the censuses 1971, 1981, and 1991, as population with permanent residence were considered not only the citizens in the country, but also Montenegrin citizens who were temporarily working abroad as well as their family members living with them abroad.

At the 2003 Census, the international recommendations for censuses were taken into account, according to which as the population with permanent residence, besides the citizens in the country, were also considered Montenegrin citizens who had been living or working abroad for less than a year but also the foreigners who had been living or working in Montenegro for over a year.

Data collection on national structure of the population at the 2003 census, was based on the citizens' right of free expression. According to the provisions of Article 34 of the Constitution of the Republic of Montenegro every citizen is guaranteed the freedom to express his/her national affiliation. According to the same Article, a citizen had the right not to declare his/her national affiliation. In that case, the enumerator had to enter the answer: »Undeclared«.

For children younger than 14 the answer was supposed to be given by their parents, adopters or guardians.

The category »Others« is intended for the persons who did not declare any of the nationalities listed in the Code Book.

Such classification of answers, which suits the constitutional provisions, enables the verification of exact number of undeclared respondents, as well as number of respondents who stated regional affiliation. The answers with national affiliation that could not be recognized, were classified into category »Unknown«.

This publication presents the data on majority of ethnic communities on the territory of Montenegro, that are the communities with more than 100 people. However, the documentary tables of MONSTAT- Statistical Office of Montenegro will also present the data on ethnic communities with less than 100 people.

Therefore, in the following text, we are presenting in-depth Classification of national or ethnic affiliation in order to have our users completely informed about possibilities of getting data on actual ethnic structure of the population of the Republic of Montenegro.

NACIONALNA ILI ETNIČKA PRIPADNOST (najdetaljnija klasifikacija)

CRNOGORAC	RUS
SRBIN	RUSIN
JUGOSLOVEN	SLOVAK
ALBANAC	SLOVENAC
AUSTRIJANAC	TURČIN
AŠKALIJA	UKRAJINAC
BELGIJANAC	FINAC
BOŠNJAK	FRANCUZ
BUGARIN	HRVAT
BUNJEVAC	CINCARIN
VLAH	ČEH
GORANAC	ŠVAJCARAC
GRK	ŠVEĐANIN
DANAC	ŠOKAC
EGIPĆANIN	
ENGLEZ	OSTALI (upisna nacionalnost ili etnička pripadnost koja nije navedena)
ITALIJAN	
JEVREJIN	
KINEZ	NIJE SE IZJASNIO NI OPREDJELIO PREMA ČLANU 34 USTAVA RCG
MAĐAR	
MAKEDONAC	
MUSLIMAN	IZJASNO SE U SMISLU REGIONALNE PRIPADNOSTI
NEMAC	
NORVEŽANIN	
POLJAK	
ROM	
RUMUN	NEPOZNATO

SKRAĆENICE:

- = nema pojave
- 1) = oznaka za napomenu
- g** = gradsko naselje

NATIONAL OR ETHNIC AFFILIATION (the most detailed classification)

MONTENEGRIN	RUSSIAN
SERBS	RUTHENIAN
YUGOSLAV	SLOVAK
ALBANIAN	SLOVENIAN
AUSTRIAN	TURK
ASHKALI	UKRAINIAN
BELGIAN	FINNISH
BOSNIAK	FRENCH
BULGARIAN	CROAT
BUNJEVAC	TZINTZAR
VLACH	CZECH
GORANI	SWISS
GREEK	SWEDISH
DANISH	SHOKAC
EGYPTIAN	
ENGLISH	OTHER (the national or ethnic affiliation declared but not any of the above listed)
ITALIAN	
JEWISH	
CHINESE	UNDECLARED / UNDEFINED according to the Article 34 of the Constitution of the Republic of Montenegro
HUNGARIAN	
MACEDONIAN	
MOSLEM	UNKNOWN
GERMAN	
NORWEGIAN	
POLISH	
ROMA	
ROMANIAN	

ABBREVIATIONS:

- = not present
- 1) = footnote
- g** = urban settlement

NAJZASTUPLJENIJE ETNIČKE ZAJEDNICE PO OPŠTINAMA (u %)
THE MOST PRESENT ETHNIC COMMUNITIES BY MUNICIPALITIES (in %)

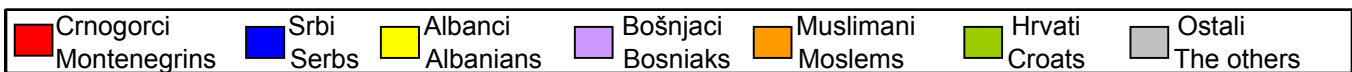
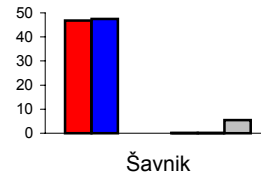
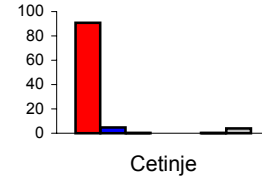
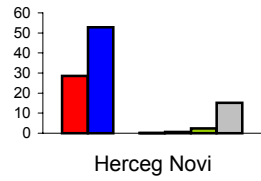
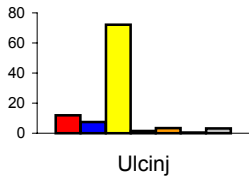
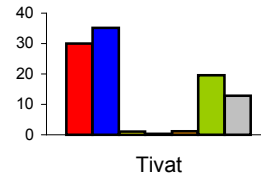
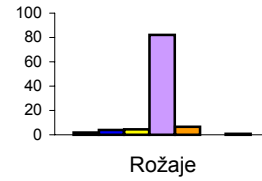
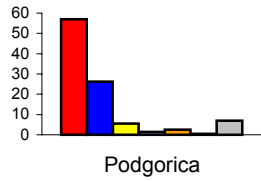
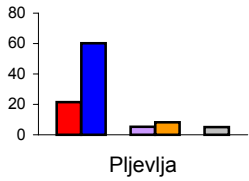
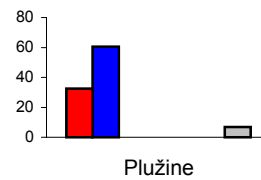
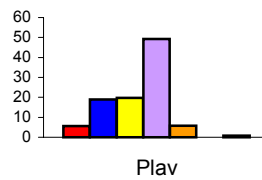
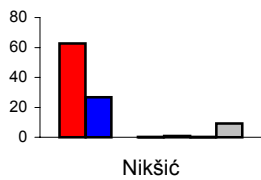
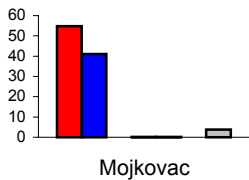
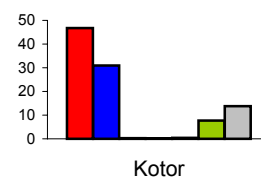
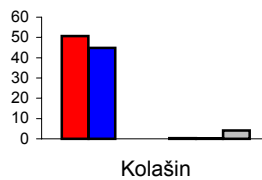
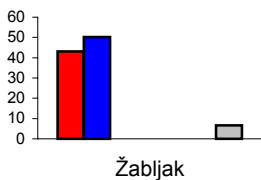
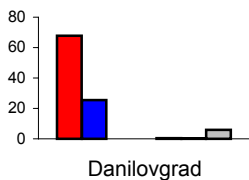
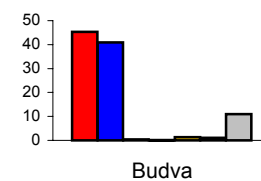
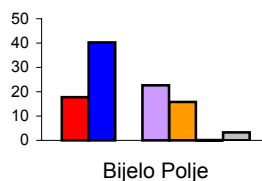
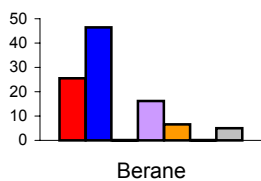
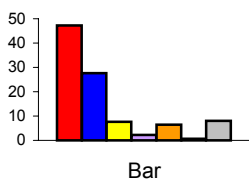
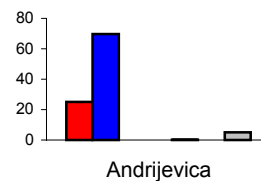
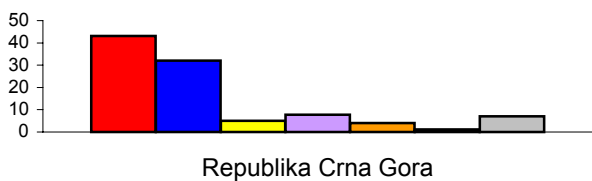

STANOVNIŠTVO PREMA NACIONALNOJ ILI ETNIČKOJ PRIPADNOSTI

- Pregled za Republiku Crnu Goru i opštine -

POPULATION BY NATIONAL OR ETHNIC AFFILIATION

- Review for Republic of Montenegro and municipalities -

Deo 1

Part 1

	Ukupno Total	Crno- gorci Monte- negrins	Srbi Serbs	Jugo- sloveni Yugo- slavs	Albanci Alba- nians	Boš- njaci Bos- niaks	Egi- pćani Egypti- ans	Italijani Italians	Make- donci Mace- doni- ans	Madja- ri Hunga- rians
Republika Crna Gora	620145	267669	198414	1860	31163	48184	225	127	819	362
<i>gradska - urban</i>	383808	188833	113855	1327	11597	20469	164	102	631	269
<i>ostala - other</i>	236337	78836	84559	533	19566	27715	61	25	188	93
Andrijevica	5785	1454	4027	3	-	-	-	-	2	1
<i>gradska - urban</i>	1073	242	743	1	-	-	-	-	-	-
<i>ostala - other</i>	4712	1212	3284	2	-	-	-	-	2	1
Bar	40037	18919	11084	163	3046	919	8	9	81	54
<i>gradska - urban</i>	17747	8446	6131	101	250	309	8	7	34	24
<i>ostala - other</i>	22290	10473	4953	62	2796	610	-	2	47	30
Berane	35068	8950	16309	72	36	5662	1	2	24	2
<i>gradska - urban</i>	11776	3776	5375	40	30	918	-	1	14	-
<i>ostala - other</i>	23292	5174	10934	32	6	4744	1	1	10	2
Bijelo Polje	50284	8936	20275	24	31	11377	-	-	22	1
<i>gradska - urban</i>	15883	3179	6225	15	22	3305	-	-	14	-
<i>ostala - other</i>	34401	5757	14050	9	9	8072	-	-	8	1
Budva	15909	7211	6502	117	55	24	20	12	24	33
<i>gradska - urban</i>	13585	6257	5471	91	55	24	-	11	22	23
<i>ostala - other</i>	2324	954	1031	26	-	-	20	1	2	10
Danilovgrad	16523	11210	4215	29	7	1	-	8	18	10
<i>gradska - urban</i>	6737	4478	1770	1	7	1	-	8	8	8
<i>ostala - other</i>	9786	6732	2445	28	-	-	-	-	10	2
Žabljak	4204	1809	2113	2	-	-	-	-	-	-
<i>gradska - urban</i>	1937	903	913	2	-	-	-	-	-	-
<i>ostala - other</i>	2267	906	1200	-	-	-	-	-	-	-
Kolašin	9949	5039	4454	34	1	1	-	1	6	1
<i>gradska - urban</i>	2989	1798	998	14	-	-	-	1	1	-
<i>ostala - other</i>	6960	3241	3456	20	1	1	-	-	5	1
Kotor	22947	10741	7094	168	76	16	20	32	49	32
<i>gradska - urban</i>	13176	6851	3357	98	54	12	5	19	27	24
<i>ostala - other</i>	9771	3890	3737	70	22	4	15	13	22	8
Mojkovac	10066	5513	4139	20	2	9	-	-	4	-
<i>gradska - urban</i>	4120	2221	1707	14	1	4	-	-	4	-
<i>ostala - other</i>	5946	3292	2432	6	1	5	-	-	-	-

STANOVNIŠTVO PREMA NACIONALNOJ ILI ETNIČKOJ PRIPADNOSTI

- Pregled za Republiku Crnu Goru i opštine -

POPULATION BY NATIONAL OR ETHNIC AFFILIATION

- Review for Republic of Montenegro and municipalities -

Deo 2

Part 2

	Muslimi Moslems	Nemci Germans	Romi Romanians	Rusi Russians	Slovenci Slovenes	Hrvati Croats	Ostali The others	Neizjašnjeni / neopredeljeni Undeclared / undefined	Regionalna priпадnost Regional affiliation	Nepoznato Unknown
Republika Crna Gora	24625	118	2601	240	415	6811	2180	26906	1258	6168
<i>gradska - urban</i>	13884	80	2097	175	330	5076	1576	19123	772	3448
<i>ostala - other</i>	10741	38	504	65	85	1735	604	7783	486	2720
Andrijevica	8	-	-	-	1	2	7	216	2	62
<i>gradska - urban</i>	8	-	-	-	-	-	1	63	-	15
<i>ostala - other</i>	-	-	-	-	1	2	6	153	2	47
Bar	2575	10	56	36	32	259	259	1584	55	888
<i>gradska - urban</i>	783	2	34	18	19	148	149	929	25	330
<i>ostala - other</i>	1792	8	22	18	13	111	110	655	30	558
Berane	2301	1	119	6	4	46	67	1188	7	271
<i>gradska - urban</i>	1015	1	18	4	4	31	34	376	4	135
<i>ostala - other</i>	1286	-	101	2	-	15	33	812	3	136
Bijelo Polje	7936	9	133	14	7	45	69	847	4	554
<i>gradska - urban</i>	2377	8	43	6	5	27	38	431	2	186
<i>ostala - other</i>	5559	1	90	8	2	18	31	416	2	368
Budva	204	11	39	15	12	178	171	1116	24	141
<i>gradska - urban</i>	186	10	27	14	12	169	131	959	21	102
<i>ostala - other</i>	18	1	12	1	-	9	40	157	3	39
Danilovgrad	58	3	5	6	4	46	25	467	18	393
<i>gradska - urban</i>	53	-	5	2	-	22	11	186	9	168
<i>ostala - other</i>	5	3	-	4	4	24	14	281	9	225
Žabljak	1	2	-	1	3	2	8	262	1	-
<i>gradska - urban</i>	-	1	-	-	1	2	6	108	1	-
<i>ostala - other</i>	1	1	-	1	2	-	2	154	-	-
Kolašin	32	1	-	2	6	11	7	331	1	21
<i>gradska - urban</i>	30	-	-	1	1	5	6	124	-	10
<i>ostala - other</i>	2	1	-	1	5	6	1	207	1	11
Kotor	106	14	48	39	35	1762	133	2165	202	215
<i>gradska - urban</i>	65	7	11	26	15	914	82	1409	95	105
<i>ostala - other</i>	41	7	37	13	20	848	51	756	107	110
Mojkovac	14	-	-	1	2	4	8	322	11	17
<i>gradska - urban</i>	13	-	-	-	2	1	6	134	5	8
<i>ostala - other</i>	1	-	-	1	-	3	2	188	6	9

STANOVNIŠTVO PREMA NACIONALNOJ ILI ETNIČKOJ PRIPADNOSTI

- Pregled za Republiku Crnu Goru i opštine -

POPULATION BY NATIONAL OR ETHNIC AFFILIATION

- Review for Republic of Montenegro and municipalities -

Deo 1

Part 1

	Ukupno Total	Crno- gorci Monte- negrins	Srbi Serbs	Jugo- sloveni Yugo- slavs	Albanci Alba- nians	Boš- njaci Bos- niaks	Egi- pćani Egypti- ans	Italijani Italians	Make- donci Mace- doni- ans	Madja- ri Hunga- rians
Nikšić	75282	47154	20129	267	28	148	106	1	64	20
<i>gradska - urban</i>	58212	36890	14766	215	28	147	106	1	60	18
<i>ostala - other</i>	17070	10264	5363	52	-	1	-	-	4	2
Plav	13805	765	2613	3	2719	6809	-	-	2	1
<i>gradska - urban</i>	5319	187	295	-	500	3806	-	-	2	-
<i>ostala - other</i>	8486	578	2318	3	2219	3003	-	-	-	1
Plužine	4272	1393	2585	8	-	-	-	-	-	-
<i>gradska - urban</i>	1494	445	955	4	-	-	-	-	-	-
<i>ostala - other</i>	2778	948	1630	4	-	-	-	-	-	-
Pljevlja	35806	7704	21522	49	8	1865	-	1	11	3
<i>gradska - urban</i>	21741	5023	11208	34	8	1740	-	-	11	3
<i>ostala - other</i>	14065	2681	10314	15	-	125	-	1	-	-
Podgorica	169132	96343	44423	495	9296	2307	22	18	321	83
<i>gradska - urban</i>	140262	81965	37059	417	3655	2264	22	17	296	78
<i>ostala - other</i>	28870	14378	7364	78	5641	43	-	1	25	5
Rožaje	22693	440	904	-	1008	18628	-	-	1	2
<i>gradska - urban</i>	9121	231	244	-	188	7585	-	-	1	2
<i>ostala - other</i>	13572	209	660	-	820	11043	-	-	-	-
Tivat	13630	4082	4796	71	144	37	35	10	45	54
<i>gradska - urban</i>	10200	3131	3420	48	80	28	23	10	23	43
<i>ostala - other</i>	3430	951	1376	23	64	9	12	-	22	11
Ulcinj	20290	2421	1509	22	14638	297	-	1	15	13
<i>gradska - urban</i>	10828	1868	1168	13	6658	262	-	-	8	12
<i>ostala - other</i>	9462	553	341	9	7980	35	-	1	7	1
Herceg Novi	33034	9447	17470	270	25	79	13	19	112	44
<i>gradska - urban</i>	21685	6626	11185	195	18	59	-	14	88	29
<i>ostala - other</i>	11349	2821	6285	75	7	20	13	5	24	15
Cetinje	18482	16758	853	27	43	5	-	13	17	7
<i>gradska - urban</i>	15353	13980	694	20	43	5	-	13	17	5
<i>ostala - other</i>	3129	2778	159	7	-	-	-	-	-	2
Šavnik	2947	1380	1398	16	-	-	-	-	1	1
<i>gradska - urban</i>	570	336	171	4	-	-	-	-	1	-
<i>ostala - other</i>	2377	1044	1227	12	-	-	-	-	-	1

STANOVNIŠTVO PREMA NACIONALNOJ ILI ETNIČKOJ PRIPADNOSTI

- Pregled za Republiku Crnu Goru i opštine -

POPULATION BY NATIONAL OR ETHNIC AFFILIATION

- Review for Republic of Montenegro and municipalities -

Deo 2

Part 2

	Muslimani Moslems	Nemci Germans	Romi Romans	Rusi Russians	Slovenci Slovenes	Hrvati Croats	Ostali The others	Neizjašnjeni / neopredeljeni Undeclared / undefined	Regionalna pri- padnost Regional affiliation	Nepoznato Un- known
Nikšić	695	2	335	21	16	132	141	5214	37	772
<i>gradska - urban</i>	691	1	321	16	16	123	122	4106	36	549
<i>ostala - other</i>	4	1	14	5	-	9	19	1108	1	223
Plav	788	-	-	1	-	4	39	39	2	20
<i>gradska - urban</i>	482	-	-	-	-	1	20	18	2	6
<i>ostala - other</i>	306	-	-	1	-	3	19	21	-	14
Plužine	1	1	-	-	1	1	2	263	1	16
<i>gradska - urban</i>	1	-	-	-	1	1	1	80	-	6
<i>ostala - other</i>	-	1	-	-	-	-	1	183	1	10
Pijevlja	2913	3	-	6	4	16	68	1437	26	170
<i>gradska - urban</i>	2478	2	-	5	4	12	44	1078	24	67
<i>ostala - other</i>	435	1	-	1	-	4	24	359	2	103
Podgorica	4399	34	1389	58	138	709	665	6978	221	1233
<i>gradska - urban</i>	4192	29	1376	54	136	657	600	6221	163	1061
<i>ostala - other</i>	207	5	13	4	2	52	65	757	58	172
Rožaje	1510	1	15	2	1	4	13	53	3	108
<i>gradska - urban</i>	795	1	15	2	1	1	6	20	1	28
<i>ostala - other</i>	715	-	-	-	-	3	7	33	2	80
Tivat	156	6	20	1	64	2663	92	1117	98	139
<i>gradska - urban</i>	102	4	1	1	53	2270	61	799	70	33
<i>ostala - other</i>	54	2	19	-	11	393	31	318	28	106
Ulcinj	681	6	115	6	5	77	132	186	11	155
<i>gradska - urban</i>	436	3	115	6	5	48	52	134	9	31
<i>ostala - other</i>	245	3	-	-	-	29	80	52	2	124
Herceg Novi	220	13	198	23	67	798	212	2746	530	748
<i>gradska - urban</i>	154	10	113	19	42	598	156	1661	301	417
<i>ostala - other</i>	66	3	85	4	25	200	56	1085	229	331
Cetinje	22	1	129	2	13	49	57	277	4	205
<i>gradska - urban</i>	18	1	18	1	13	46	50	257	4	168
<i>ostala - other</i>	4	-	111	1	-	3	7	20	-	37
Šavnik	5	-	-	-	-	3	5	98	-	40
<i>gradska - urban</i>	5	-	-	-	-	-	-	30	-	23
<i>ostala - other</i>	-	-	-	-	-	3	5	68	-	17

STANOVNIŠTVO PREMA NACIONALNOJ ILI ETNIČKOJ PRIPADNOSTI

- Pregled za Republiku Crnu Goru i opštine, u % -

POPULATION BY NATIONAL OR ETHNIC AFFILIATION

- Review for Republic of Montenegro and municipalities, to % -

Deo 1

Part 1

	Ukupno Total	Crno- gorci Monte- negrins	Srbi Serbs	Jugo- sloveni Yugo- slavs	Albanci Alba- nians	Boš- njaci Bos- niaks	Egi- pćani Egypti- ans	Italijani Italians	Make- donci Mace- doni- ans	Madja- ri Hunga- rians
Republika Crna Gora	100.00	43.16	31.99	0.30	5.03	7.77	0.04	0.02	0.13	0.06
<i>gradska - urban</i>	100.00	49.20	29.66	0.35	3.02	5.33	0.04	0.03	0.16	0.07
<i>ostala - other</i>	100.00	33.36	35.78	0.23	8.28	11.73	0.03	0.01	0.08	0.04
Andrijevica	100.00	25.13	69.61	0.05	-	-	-	-	0.03	0.02
<i>gradska - urban</i>	100.00	22.55	69.25	0.09	-	-	-	-	-	-
<i>ostala - other</i>	100.00	25.72	69.69	0.04	-	-	-	-	0.04	0.02
Bar	100.00	47.25	27.68	0.41	7.61	2.30	0.02	0.02	0.20	0.13
<i>gradska - urban</i>	100.00	47.59	34.55	0.57	1.41	1.74	0.05	0.04	0.19	0.14
<i>ostala - other</i>	100.00	46.99	22.22	0.28	12.54	2.74	-	0.01	0.21	0.13
Berane	100.00	25.52	46.51	0.21	0.10	16.15	0.00	0.01	0.07	0.01
<i>gradska - urban</i>	100.00	32.07	45.64	0.34	0.25	7.80	-	0.01	0.12	-
<i>ostala - other</i>	100.00	22.21	46.94	0.14	0.03	20.37	0.00	0.00	0.04	0.01
Bijelo Polje	100.00	17.77	40.32	0.05	0.06	22.63	-	-	0.04	0.00
<i>gradska - urban</i>	100.00	20.02	39.19	0.09	0.14	20.81	-	-	0.09	-
<i>ostala - other</i>	100.00	16.73	40.84	0.03	0.03	23.46	-	-	0.02	0.00
Budva	100.00	45.33	40.87	0.74	0.35	0.15	0.13	0.08	0.15	0.21
<i>gradska - urban</i>	100.00	46.06	40.27	0.67	0.40	0.18	-	0.08	0.16	0.17
<i>ostala - other</i>	100.00	41.05	44.36	1.12	-	-	0.86	0.04	0.09	0.43
Danilovgrad	100.00	67.84	25.51	0.18	0.04	0.01	-	0.05	0.11	0.06
<i>gradska - urban</i>	100.00	66.47	26.27	0.01	0.10	0.01	-	0.12	0.12	0.12
<i>ostala - other</i>	100.00	68.79	24.98	0.29	-	-	-	-	0.10	0.02
Žabljak	100.00	43.03	50.26	0.05	-	-	-	-	-	-
<i>gradska - urban</i>	100.00	46.62	47.13	0.10	-	-	-	-	-	-
<i>ostala - other</i>	100.00	39.96	52.93	-	-	-	-	-	-	-
Kolašin	100.00	50.65	44.77	0.34	0.01	0.01	-	0.01	0.06	0.01
<i>gradska - urban</i>	100.00	60.15	33.39	0.47	-	-	-	0.03	0.03	-
<i>ostala - other</i>	100.00	46.57	49.66	0.29	0.01	0.01	-	-	0.07	0.01
Kotor	100.00	46.81	30.91	0.73	0.33	0.07	0.09	0.14	0.21	0.14
<i>gradska - urban</i>	100.00	52.00	25.48	0.74	0.41	0.09	0.04	0.14	0.20	0.18
<i>ostala - other</i>	100.00	39.81	38.25	0.72	0.23	0.04	0.15	0.13	0.23	0.08
Mojkovac	100.00	54.77	41.12	0.20	0.02	0.09	-	-	0.04	-
<i>gradska - urban</i>	100.00	53.91	41.43	0.34	0.02	0.10	-	-	0.10	-
<i>ostala - other</i>	100.00	55.36	40.90	0.10	0.02	0.08	-	-	-	-

STANOVNIŠTVO PREMA NACIONALNOJ ILI ETNIČKOJ PRIPADNOSTI

- Pregled za Republiku Crnu Goru i opštine, u % -

POPULATION BY NATIONAL OR ETHNIC AFFILIATION

- Review for Republic of Montenegro and municipalities, to % -

Deo 2

Part 2

	Muslimani Moslems	Nemci Germans	Romi Romanians	Rusi Russians	Slovinci Slovenes	Hrvati Croats	Ostali The others	Neizjašnjeni / neopredeljeni Undeclared / undefined	Regionalna pripadnost Regional affiliation	Nepoznato Unknown
Republika Crna Gora	3.97	0.02	0.42	0.04	0.07	1.10	0.35	4.34	0.20	0.99
<i>gradska - urban</i>	3.62	0.02	0.55	0.05	0.09	1.32	0.41	4.98	0.20	0.90
<i>ostala - other</i>	4.54	0.02	0.21	0.03	0.04	0.73	0.26	3.29	0.21	1.15
Andrijevica	0.14	-	-	-	0.02	0.03	0.12	3.73	0.03	1.07
<i>gradska - urban</i>	0.75	-	-	-	-	-	0.09	5.87	-	1.40
<i>ostala - other</i>	-	-	-	-	0.02	0.04	0.13	3.25	0.04	1.00
Bar	6.43	0.02	0.14	0.09	0.08	0.65	0.65	3.96	0.14	2.22
<i>gradska - urban</i>	4.41	0.01	0.19	0.10	0.11	0.83	0.84	5.23	0.14	1.86
<i>ostala - other</i>	8.04	0.04	0.10	0.08	0.06	0.50	0.49	2.94	0.13	2.50
Berane	6.56	0.00	0.34	0.02	0.01	0.13	0.19	3.39	0.02	0.77
<i>gradska - urban</i>	8.62	0.01	0.15	0.03	0.03	0.26	0.29	3.19	0.03	1.15
<i>ostala - other</i>	5.52	-	0.43	0.01	-	0.06	0.14	3.49	0.01	0.58
Bijelo Polje	15.78	0.02	0.26	0.03	0.01	0.09	0.14	1.68	0.01	1.10
<i>gradska - urban</i>	14.97	0.05	0.27	0.04	0.03	0.17	0.24	2.71	0.01	1.17
<i>ostala - other</i>	16.16	0.00	0.26	0.02	0.01	0.05	0.09	1.21	0.01	1.07
Budva	1.28	0.07	0.25	0.09	0.08	1.12	1.07	7.01	0.15	0.89
<i>gradska - urban</i>	1.37	0.07	0.20	0.10	0.09	1.24	0.96	7.06	0.15	0.75
<i>ostala - other</i>	0.77	0.04	0.52	0.04	-	0.39	1.72	6.76	0.13	1.68
Danilovgrad	0.35	0.02	0.03	0.04	0.02	0.28	0.15	2.83	0.11	2.38
<i>gradska - urban</i>	0.79	-	0.07	0.03	-	0.33	0.16	2.76	0.13	2.49
<i>ostala - other</i>	0.05	0.03	-	0.04	0.04	0.25	0.14	2.87	0.09	2.30
Žabljak	0.02	0.05	-	0.02	0.07	0.05	0.19	6.23	0.02	-
<i>gradska - urban</i>	-	0.05	-	-	0.05	0.10	0.31	5.58	0.05	-
<i>ostala - other</i>	0.04	0.04	-	0.04	0.09	-	0.09	6.79	-	-
Kolašin	0.32	0.01	-	0.02	0.06	0.11	0.07	3.33	0.01	0.21
<i>gradska - urban</i>	1.00	-	-	0.03	0.03	0.17	0.20	4.15	-	0.33
<i>ostala - other</i>	0.03	0.01	-	0.01	0.07	0.09	0.01	2.97	0.01	0.16
Kotor	0.46	0.06	0.21	0.17	0.15	7.68	0.58	9.43	0.88	0.94
<i>gradska - urban</i>	0.49	0.05	0.08	0.20	0.11	6.94	0.62	10.69	0.72	0.80
<i>ostala - other</i>	0.42	0.07	0.38	0.13	0.20	8.68	0.52	7.74	1.10	1.13
Mojkovac	0.14	-	-	0.01	0.02	0.04	0.08	3.20	0.11	0.17
<i>gradska - urban</i>	0.32	-	-	-	0.05	0.02	0.15	3.25	0.12	0.19
<i>ostala - other</i>	0.02	-	-	0.02	-	0.05	0.03	3.16	0.10	0.15

STANOVNIŠTVO PREMA NACIONALNOJ ILI ETNIČKOJ PRIPADNOSTI

- Pregled za Republiku Crnu Goru i opštine, u % -

POPULATION BY NATIONAL OR ETHNIC AFFILIATION

- Review for Republic of Montenegro and municipalities, to % -

Deo 1

Part 1

	Ukupno Total	Crno- gorci Monte- negrins	Srbi Serbs	Jugo- sloveni Yugo- slavs	Albanci Alba- nians	Boš- njaci Bos- niaks	Egi- pćani Egypti- ans	Italijani Italians	Make- donci Mace- doni- ans	Madja- ri Hunga- rians
Nikšić	100.00	62.64	26.74	0.35	0.04	0.20	0.14	0.00	0.09	0.03
<i>gradska - urban</i>	100.00	63.37	25.37	0.37	0.05	0.25	0.18	0.00	0.10	0.03
<i>ostala - other</i>	100.00	60.13	31.42	0.30	-	0.01	-	-	0.02	0.01
Plav	100.00	5.54	18.93	0.02	19.70	49.32	-	-	0.01	0.01
<i>gradska - urban</i>	100.00	3.52	5.55	-	9.40	71.55	-	-	0.04	-
<i>ostala - other</i>	100.00	6.81	27.32	0.04	26.15	35.39	-	-	-	0.01
Plužine	100.00	32.61	60.51	0.19	-	-	-	-	-	-
<i>gradska - urban</i>	100.00	29.79	63.92	0.27	-	-	-	-	-	-
<i>ostala - other</i>	100.00	34.13	58.68	0.14	-	-	-	-	-	-
Pljevlja	100.00	21.52	60.11	0.14	0.02	5.21	-	0.00	0.03	0.01
<i>gradska - urban</i>	100.00	23.10	51.55	0.16	0.04	8.00	-	-	0.05	0.01
<i>ostala - other</i>	100.00	19.06	73.33	0.11	-	0.89	-	0.01	-	-
Podgorica	100.00	56.96	26.27	0.29	5.50	1.36	0.01	0.01	0.19	0.05
<i>gradska - urban</i>	100.00	58.44	26.42	0.30	2.61	1.61	0.02	0.01	0.21	0.06
<i>ostala - other</i>	100.00	49.80	25.51	0.27	19.54	0.15	-	0.00	0.09	0.02
Rožaje	100.00	1.94	3.98	-	4.44	82.09	-	-	0.00	0.01
<i>gradska - urban</i>	100.00	2.53	2.68	-	2.06	83.16	-	-	0.01	0.02
<i>ostala - other</i>	100.00	1.54	4.86	-	6.04	81.37	-	-	-	-
Tivat	100.00	29.95	35.19	0.52	1.06	0.27	0.26	0.07	0.33	0.40
<i>gradska - urban</i>	100.00	30.70	33.53	0.47	0.78	0.27	0.23	0.10	0.23	0.42
<i>ostala - other</i>	100.00	27.73	40.12	0.67	1.87	0.26	0.35	-	0.64	0.32
Ulcinj	100.00	11.93	7.44	0.11	72.14	1.46	-	0.00	0.07	0.06
<i>gradska - urban</i>	100.00	17.25	10.79	0.12	61.49	2.42	-	-	0.07	0.11
<i>ostala - other</i>	100.00	5.84	3.60	0.10	84.34	0.37	-	0.01	0.07	0.01
Herceg Novi	100.00	28.60	52.88	0.82	0.08	0.24	0.04	0.06	0.34	0.13
<i>gradska - urban</i>	100.00	30.56	51.58	0.90	0.08	0.27	-	0.06	0.41	0.13
<i>ostala - other</i>	100.00	24.86	55.38	0.66	0.06	0.18	0.11	0.04	0.21	0.13
Cetinje	100.00	90.67	4.62	0.15	0.23	0.03	-	0.07	0.09	0.04
<i>gradska - urban</i>	100.00	91.06	4.52	0.13	0.28	0.03	-	0.08	0.11	0.03
<i>ostala - other</i>	100.00	88.78	5.08	0.22	-	-	-	-	-	0.06
Šavnik	100.00	46.83	47.44	0.54	-	-	-	-	0.03	0.03
<i>gradska - urban</i>	100.00	58.95	30.00	0.70	-	-	-	-	0.18	-
<i>ostala - other</i>	100.00	43.92	51.62	0.50	-	-	-	-	-	0.04

STANOVNIŠTVO PREMA NACIONALNOJ ILI ETNIČKOJ PRIPADNOSTI

- Pregled za Republiku Crnu Goru i opštine, u % -

POPULATION BY NATIONAL OR ETHNIC AFFILIATION

- Review for Republic of Montenegro and municipalities, to % -

Deo 2

Part 2

	Muslimani Moslems	Nemci Germans	Romi Romanians	Rusi Russians	Slovenci Slovenes	Hrvati Croats	Ostali The others	Neizjašnjeni / neopredeljeni Undeclared / undefined	Regionalna pripadnost Regional affiliation	Nepoznato Unknown
Nikšić	0.92	0.00	0.44	0.03	0.02	0.18	0.19	6.93	0.05	1.03
<i>gradska - urban</i>	1.19	0.00	0.55	0.03	0.03	0.21	0.21	7.05	0.06	0.94
<i>ostala - other</i>	0.02	0.01	0.08	0.03	-	0.05	0.11	6.49	0.01	1.31
Plav	5.71	-	-	0.01	-	0.03	0.28	0.28	0.01	0.14
<i>gradska - urban</i>	9.06	-	-	-	-	0.02	0.38	0.34	0.04	0.11
<i>ostala - other</i>	3.61	-	-	0.01	-	0.04	0.22	0.25	-	0.16
Plužine	0.02	0.02	-	-	0.02	0.02	0.05	6.16	0.02	0.37
<i>gradska - urban</i>	0.07	-	-	-	0.07	0.07	0.07	5.35	-	0.40
<i>ostala - other</i>	-	0.04	-	-	-	-	0.04	6.59	0.04	0.36
Pljevlja	8.14	0.01	-	0.02	0.01	0.04	0.19	4.01	0.07	0.47
<i>gradska - urban</i>	11.40	0.01	-	0.02	0.02	0.06	0.20	4.96	0.11	0.31
<i>ostala - other</i>	3.09	0.01	-	0.01	-	0.03	0.17	2.55	0.01	0.73
Podgorica	2.60	0.02	0.82	0.03	0.08	0.42	0.39	4.13	0.13	0.73
<i>gradska - urban</i>	2.99	0.02	0.98	0.04	0.10	0.47	0.43	4.44	0.12	0.76
<i>ostala - other</i>	0.72	0.02	0.05	0.01	0.01	0.18	0.23	2.62	0.20	0.60
Rožaje	6.65	0.00	0.07	0.01	0.00	0.02	0.06	0.23	0.01	0.48
<i>gradska - urban</i>	8.72	0.01	0.16	0.02	0.01	0.01	0.07	0.22	0.01	0.31
<i>ostala - other</i>	5.27	-	-	-	-	0.02	0.05	0.24	0.01	0.59
Tivat	1.14	0.04	0.15	0.01	0.47	19.54	0.67	8.20	0.72	1.02
<i>gradska - urban</i>	1.00	0.04	0.01	0.01	0.52	22.25	0.60	7.83	0.69	0.32
<i>ostala - other</i>	1.57	0.06	0.55	-	0.32	11.46	0.90	9.27	0.82	3.09
Ulcinj	3.36	0.03	0.57	0.03	0.02	0.38	0.65	0.92	0.05	0.76
<i>gradska - urban</i>	4.03	0.03	1.06	0.06	0.05	0.44	0.48	1.24	0.08	0.29
<i>ostala - other</i>	2.59	0.03	-	-	-	0.31	0.85	0.55	0.02	1.31
Herceg Novi	0.67	0.04	0.60	0.07	0.20	2.42	0.64	8.31	1.60	2.26
<i>gradska - urban</i>	0.71	0.05	0.52	0.09	0.19	2.76	0.72	7.66	1.39	1.92
<i>ostala - other</i>	0.58	0.03	0.75	0.04	0.22	1.76	0.49	9.56	2.02	2.92
Cetinje	0.12	0.01	0.70	0.01	0.07	0.27	0.31	1.50	0.02	1.11
<i>gradska - urban</i>	0.12	0.01	0.12	0.01	0.08	0.30	0.33	1.67	0.03	1.09
<i>ostala - other</i>	0.13	-	3.55	0.03	-	0.10	0.22	0.64	-	1.18
Šavnik	0.17	-	-	-	-	0.10	0.17	3.33	-	1.36
<i>gradska - urban</i>	0.88	-	-	-	-	-	-	5.26	-	4.04
<i>ostala - other</i>	-	-	-	-	-	0.13	0.21	2.86	-	0.72

STANOVNIŠTVO PREMA NACIONALNOJ ILI ETNIČKOJ PRIPADNOSTI
POPULATION BY NATIONAL OR ETHNIC AFFILIATION

Deo 1

Part 1

Naziv i tip naselja Name and type of locality	Ukupno Total	Crno- gorci Monte- negrins	Srbi Serbs	Jugo- sloveni Yugo- slavs	Albanci Alba- nians	Boš- njaci Bos- niaks	Egi- pćani Egypti- ans	Italijani Italians	Make- donci Mace- doni- ans	Madja- ri Hunga- rians
Andrijevisa	5785	1454	4027	3	-	-	-	-	2	1
gradska - urban	1073	242	743	1	-	-	-	-	-	-
ostala - other	4712	1212	3284	2	-	-	-	-	2	1
Andrijevisa g	1073	242	743	1	-	-	-	-	-	-
Andželati	134	6	123	-	-	-	-	-	-	-
Božići	250	67	165	-	-	-	-	-	-	-
Bojovići	128	8	120	-	-	-	-	-	-	-
Gnjili Potok	111	37	72	-	-	-	-	-	-	-
Gornje Luge	150	39	102	1	-	-	-	-	-	-
Gračanica	307	59	230	-	-	-	-	-	-	1
Dulipolje	134	25	100	-	-	-	-	-	-	-
Đulići	130	34	91	-	-	-	-	-	-	-
Zabrđe	302	135	164	-	-	-	-	-	-	-
Jošanica	162	39	122	-	-	-	-	-	-	-
Košutići	143	27	116	-	-	-	-	-	-	-
Kralje	228	50	173	-	-	-	-	-	-	-
Kuti	49	10	38	-	-	-	-	-	-	-
Oblo Brdo	69	31	34	-	-	-	-	-	-	-
Prisoja	348	169	162	-	-	-	-	-	-	-
Rijeka Marsenića	353	80	263	-	-	-	-	-	-	-
Seoca	117	19	97	-	-	-	-	-	-	-
Sjenožeta	95	11	79	-	-	-	-	-	-	-
Slatina	405	54	339	1	-	-	-	-	1	-
Trepča	238	45	180	-	-	-	-	-	-	-
Trešnjevo	539	164	326	-	-	-	-	-	-	-
Ulotina	243	80	135	-	-	-	-	-	1	-
Cecuni	77	23	53	-	-	-	-	-	-	-

STANOVNIŠTVO PREMA NACIONALNOJ ILI ETNIČKOJ PRIPADNOSTI
POPULATION BY NATIONAL OR ETHNIC AFFILIATION

Deo 2

Part 2

Naziv i tip naselja Name and type of locality	Muslimani Moslems	Nemci Germans	Romi Romanians	Rusi Russians	Slovenci Slovenes	Hrvati Croats	Ostali The others	Neizjašnjeni / neopredeljeni Undeclared / undefined	Regionalna pri- padnost Regional affiliation	Nepoznato Un- known
Andrijevića	8	-	-	-	1	2	7	216	2	62
gradska - urban	8	-	-	-	-	-	1	63	-	15
ostala - other	-	-	-	-	1	2	6	153	2	47
Andrijevića g	8	-	-	-	-	-	1	63	-	15
Andželati	-	-	-	-	-	-	-	-	-	5
Božići	-	-	-	-	-	-	-	7	-	11
Bojovići	-	-	-	-	-	-	-	-	-	-
Gnjili Potok	-	-	-	-	-	-	1	1	-	-
Gornje Luge	-	-	-	-	-	-	-	7	-	1
Gračanica	-	-	-	-	-	-	1	12	-	4
Dulipolje	-	-	-	-	-	-	-	9	-	-
Đulići	-	-	-	-	-	-	-	5	-	-
Zabrđe	-	-	-	-	-	-	-	2	-	1
Jošanica	-	-	-	-	-	-	-	1	-	-
Košutići	-	-	-	-	-	-	-	-	-	-
Kralje	-	-	-	-	-	-	-	4	-	1
Kuti	-	-	-	-	-	-	-	1	-	-
Oblo Brdo	-	-	-	-	-	-	-	4	-	-
Prisoja	-	-	-	-	-	-	-	8	-	9
Rijeka Marsenića	-	-	-	-	-	-	-	4	-	6
Seoca	-	-	-	-	-	-	1	-	-	-
Sjenožeta	-	-	-	-	-	-	-	2	-	3
Slatina	-	-	-	-	1	1	1	5	-	2
Trepča	-	-	-	-	-	-	-	11	-	2
Trešnjevo	-	-	-	-	-	-	1	45	1	2
Ulotina	-	-	-	-	-	1	1	24	1	-
Cecuni	-	-	-	-	-	-	-	1	-	-

STANOVNIŠTVO PREMA NACIONALNOJ ILI ETNIČKOJ PRIPADNOSTI
POPULATION BY NATIONAL OR ETHNIC AFFILIATION

Deo 1

Part 1

Naziv i tip naselja Name and type of locality	Ukupno Total	Crno- gorci Monte- negrins	Srbi Serbs	Jugo- sloveni Yugo- slavs	Albanci Alba- nians	Boš- njaci Bos- niaks	Egi- pćani Egypti- ans	Italijani Italians	Make- donci Mace- doni- ans	Madja- ri Hunga- rians
Bar	40037	18919	11084	163	3046	919	8	9	81	54
gradska - urban	17747	8446	6131	101	250	309	8	7	34	24
ostala - other	22290	10473	4953	62	2796	610	-	2	47	30
Arbnež	399	-	-	-	399	-	-	-	-	-
Bar	13719	6740	4956	93	133	204	1	4	26	15
Bartula	355	245	28	4	54	7	-	-	-	-
Besa	67	-	-	-	66	-	-	-	-	-
Bjeliši	1042	426	420	5	6	32	-	-	3	1
Bobovište	230	-	-	-	230	-	-	-	-	-
Boljevići	204	114	76	1	-	-	-	-	-	-
Bračeni	19	8	11	-	-	-	-	-	-	-
Brijege	6	6	-	-	-	-	-	-	-	-
Brca	214	95	106	-	-	-	-	-	2	1
Bukovik	90	75	14	-	1	-	-	-	-	-
Burtaiši	3013	1419	1002	9	73	133	-	2	5	3
Velembusi	884	424	207	5	27	12	-	-	4	1
Veliki Mikulići	-	-	-	-	-	-	-	-	-	-
Veliki Ostros	416	-	-	-	413	-	-	-	-	-
Velja Gorana	386	126	-	-	11	1	-	-	-	-
Velje Selo	271	54	-	-	-	-	-	-	-	-
Virpazar	337	208	106	1	10	-	-	-	-	-
Gluhi Do	176	109	37	-	-	9	-	-	5	-
Godinje	60	45	12	-	-	-	-	-	-	-
Gornja Briska	20	6	-	-	14	-	-	-	-	-
Gornji Brčeli	40	33	7	-	-	-	-	-	-	-
Gornji Murići	25	-	-	-	25	-	-	-	-	-
Grdovići	188	93	5	-	-	2	-	-	-	-
Gurza	-	-	-	-	-	-	-	-	-	-
Dabezići	146	93	-	-	-	-	-	-	-	-
Dedići	3	3	-	-	-	-	-	-	-	-
Dobra Voda	995	591	87	-	12	78	-	-	-	2
Donja Briska	46	-	-	-	37	-	-	-	-	-
Donji Brčeli	37	32	4	-	-	-	-	-	-	-
Donji Murići	125	-	-	-	111	-	-	-	-	-
Dračevica	8	1	5	2	-	-	-	-	-	-
Dupilo	64	56	7	-	-	-	-	-	-	-
Đeđinovići	268	101	129	-	-	-	-	-	-	-
Đuravci	11	11	-	-	-	-	-	-	-	-
Đurmani	210	78	99	1	-	-	-	-	1	1
Zagrađe	192	90	81	-	-	-	-	-	1	2
Zaljevo	648	441	12	-	78	23	-	-	-	-
Zankovići	249	115	105	2	3	-	-	-	-	1
Zgrade	518	192	277	-	1	4	-	-	4	4

STANOVNIŠTVO PREMA NACIONALNOJ ILI ETNIČKOJ PRIPADNOSTI
POPULATION BY NATIONAL OR ETHNIC AFFILIATION

Deo 2

Part 2

Naziv i tip naselja Name and type of locality	Muslimani Moslems	Nemci Germans	Romi Romanians	Rusi Russians	Slovenci Slovenes	Hrvati Croats	Ostali The others	Neizjašnjeni / neopredeljeni Undeclared / undefined	Regionalna pri- padnost Regional affiliation	Nepoznato Un- known
Bar	2575	10	56	36	32	259	259	1584	55	888
gradska - urban	783	2	34	18	19	148	149	929	25	330
ostala - other	1792	8	22	18	13	111	110	655	30	558
Arbnež	-	-	-	-	-	-	-	-	-	-
Bar g	239	1	20	17	17	126	83	761	21	262
Bartula	-	-	-	-	-	-	-	17	-	-
Besa	-	-	-	-	-	-	-	-	-	1
Bjeliši	41	-	1	2	-	2	7	52	-	44
Bobovište	-	-	-	-	-	-	-	-	-	-
Boljevići	-	-	-	-	-	1	1	10	1	-
Braćeni	-	-	-	-	-	-	-	-	-	-
Brijege	-	-	-	-	-	-	-	-	-	-
Brca	-	-	-	-	-	1	-	8	1	-
Bukovik	-	-	-	-	-	-	-	-	-	-
Burtaiši	166	-	1	7	1	16	17	126	1	32
Velembusi	160	-	-	1	1	2	8	17	-	15
Veliki Mikulići	-	-	-	-	-	-	-	-	-	-
Veliki Ostros	-	-	-	-	-	-	-	-	-	3
Velja Gorana	226	-	-	-	-	-	-	14	-	8
Velje Selo	211	-	-	-	-	-	-	2	-	4
Virpazar g	-	-	-	-	-	1	2	3	1	5
Gluhi Do	2	-	-	-	5	1	3	4	1	-
Godinje	-	-	-	-	-	-	-	3	-	-
Gornja Briska	-	-	-	-	-	-	-	-	-	-
Gornji Brčeli	-	-	-	-	-	-	-	-	-	-
Gornji Murići	-	-	-	-	-	-	-	-	-	-
Grdovići	83	-	-	-	-	1	1	3	-	-
Gurza	-	-	-	-	-	-	-	-	-	-
Dabezići	41	-	-	-	-	-	-	-	-	12
Dedići	-	-	-	-	-	-	-	-	-	-
Dobra Voda	168	1	-	-	1	4	5	2	6	38
Donja Briska	-	-	-	-	-	-	-	9	-	-
Donji Brčeli	-	-	-	-	-	-	-	1	-	-
Donji Murići	-	-	-	-	-	-	-	14	-	-
Dračevica	-	-	-	-	-	-	-	-	-	-
Dupilo	-	-	-	-	-	-	-	1	-	-
Đeđinovići	-	-	-	2	-	3	2	21	-	10
Đuravci	-	-	-	-	-	-	-	-	-	-
Đurmani	-	-	-	1	-	-	2	26	-	1
Zagrađe	4	-	3	-	-	-	1	10	-	-
Zaljevo	44	-	1	-	1	8	5	-	-	35
Zankovići	-	-	-	-	-	6	-	17	-	-
Zgrade	4	-	-	-	1	8	2	13	3	5

STANOVNIŠTVO PREMA NACIONALNOJ ILI ETNIČKOJ PRIPADNOSTI
POPULATION BY NATIONAL OR ETHNIC AFFILIATION

Deo 1

Part 1

Naziv i tip naselja Name and type of locality	Ukupno Total	Crno- gorci Monte- negrins	Srbi Serbs	Jugo- sloveni Yugo- slavs	Albanci Alba- nians	Boš- njaci Bos- niaks	Egi- pćani Egypti- ans	Italijani Italians	Make- donci Mace- doni- ans	Madja- ri Hunga- rians
Zupci	145	117	16	-	1	-	-	-	-	-
Karanikići	5	5	-	-	-	-	-	-	-	-
Komarno	26	23	3	-	-	-	-	-	-	-
Koštanjica	216	-	-	-	216	-	-	-	-	-
Krnjice	26	15	10	-	-	-	-	-	-	-
Kruševica	1	1	-	-	-	-	-	-	-	-
Kunje	469	318	80	1	-	13	-	-	6	-
Livari	94	59	1	-	16	-	-	-	-	-
Limljani	133	81	38	-	-	1	-	-	-	-
Lukići	-	-	-	-	-	-	-	-	-	-
Mala Gorana	137	113	-	-	2	-	-	-	-	-
Mali Mikulići	2	2	-	-	-	-	-	-	-	-
Mali Ostros	148	-	-	-	148	-	-	-	-	-
Marstijepovići	-	-	-	-	-	-	-	-	-	-
Martići	357	-	-	-	354	-	-	-	-	-
Mačuge	6	6	-	-	-	-	-	-	-	-
Miljevci	351	114	191	2	1	-	-	-	1	3
Mišići	253	111	128	3	-	-	-	-	-	1
Ovtočići	57	53	3	1	-	-	-	-	-	-
Orahovo	66	44	20	-	-	-	-	-	-	-
Papani	126	47	53	-	-	-	-	-	-	1
Pelinkovići	151	65	-	-	29	-	-	-	-	-
Pečurice	466	139	92	-	12	48	-	-	1	4
Pinčići	18	3	-	-	10	-	-	-	-	-
Podi	156	114	-	-	17	6	-	-	-	-
Polje	1529	815	350	6	45	32	-	-	3	-
Popratnica	9	9	-	-	-	-	-	-	-	-
Seoca	31	31	-	-	-	-	-	-	-	-
Sozina	6	4	1	-	-	-	-	-	-	-
Sotonići	112	95	12	2	-	-	-	-	-	-
Stari Bar	1864	729	221	1	101	101	7	-	1	-
Sustaš	434	274	91	-	8	21	-	-	-	-
Sutomore	1827	769	848	6	6	4	-	3	7	9
Tejani	93	-	-	-	93	-	-	-	-	-
Tomba	1087	709	106	4	75	18	-	-	1	-
Tomići	20	19	1	-	-	-	-	-	-	-
Trnovo	18	17	1	-	-	-	-	-	-	-
Tuđemili	154	128	17	-	3	3	-	-	-	-
Turčini	6	2	-	-	-	-	-	-	-	-
Utrg	37	33	3	-	-	-	-	-	-	-
Ckla	104	-	-	-	103	-	-	-	-	-
Čeluga	1404	709	194	12	86	101	-	-	1	-
Šušanj	2212	1116	811	2	16	66	-	-	9	5

STANOVNIŠTVO PREMA NACIONALNOJ ILI ETNIČKOJ PRIPADNOSTI
POPULATION BY NATIONAL OR ETHNIC AFFILIATION

Deo 2

Part 2

Naziv i tip naselja Name and type of locality	Muslimani Moslems	Nemci Germans	Romi Romanians	Rusi Russians	Slovenci Slovenes	Hrvati Croats	Ostali The others	Neizjašnjeni / neopredeljeni Undeclared / undefined	Regionalna pri- padnost Regional affiliation	Nepoznato Un- known
Zupci	-	-	-	-	-	4	1	5	-	1
Karanikići	-	-	-	-	-	-	-	-	-	-
Komarno	-	-	-	-	-	-	-	-	-	-
Koštanjica	-	-	-	-	-	-	-	-	-	-
Krnjice	-	-	-	-	-	-	-	1	-	-
Kruševica	-	-	-	-	-	-	-	-	-	-
Kunje	20	-	-	-	-	3	1	10	2	15
Livari	-	-	-	-	-	-	-	18	-	-
Limljani	-	-	-	1	-	-	-	11	1	-
Lukići	-	-	-	-	-	-	-	-	-	-
Mala Gorana	12	-	-	-	-	-	-	-	-	10
Mali Mikulići	-	-	-	-	-	-	-	-	-	-
Mali Ostros	-	-	-	-	-	-	-	-	-	-
Marstijepovići	-	-	-	-	-	-	-	-	-	-
Martići	-	-	-	-	-	-	-	1	-	2
Mačuge	-	-	-	-	-	-	-	-	-	-
Miljevci	9	-	-	-	-	1	-	28	-	1
Mišići	-	-	-	-	-	1	2	-	-	7
Ovtočići	-	-	-	-	-	-	-	-	-	-
Orahovo	1	-	-	-	-	-	-	1	-	-
Papani	11	-	-	-	-	1	5	1	-	7
Pelinkovići	57	-	-	-	-	-	-	-	-	-
Pečurice	136	1	-	-	-	1	10	4	3	15
Pinčići	-	-	-	-	-	-	-	5	-	-
Podi	6	-	-	-	-	-	1	12	-	-
Polje	81	3	8	-	1	7	6	16	-	156
Popratnica	-	-	-	-	-	-	-	-	-	-
Seoca	-	-	-	-	-	-	-	-	-	-
Sozina	1	-	-	-	-	-	-	-	-	-
Sotonići	-	1	-	-	-	2	-	-	-	-
Stari Bar g	510	-	14	-	1	6	33	77	2	60
Sustaš	25	-	1	-	-	-	1	13	-	-
Sutomore g	34	1	-	1	1	15	31	88	1	3
Tejani	-	-	-	-	-	-	-	-	-	-
Tomba	56	-	-	-	-	13	11	43	1	50
Tomići	-	-	-	-	-	-	-	-	-	-
Trnovo	-	-	-	-	-	-	-	-	-	-
Tuđemili	-	-	-	-	-	-	-	3	-	-
Turčini	4	-	-	-	-	-	-	-	-	-
Utrg	-	-	-	-	-	1	-	-	-	-
Ckla	-	-	-	-	-	-	-	-	-	1
Čeluga	188	-	-	-	1	10	7	14	4	77
Šušanj	35	2	7	4	1	14	11	99	6	8

STANOVNIŠTVO PREMA NACIONALNOJ ILI ETNIČKOJ PRIPADNOSTI
POPULATION BY NATIONAL OR ETHNIC AFFILIATION

Deo 1

Part 1

Naziv i tip naselja Name and type of locality	Ukupno Total	Crno- gorci Monte- negrins	Srbi Serbs	Jugo- sloveni Yugo- slavs	Albanci Alba- nians	Boš- njaci Bos- niaks	Egi- pćani Egypti- ans	Italijani Italians	Make- donci Mace- doni- ans	Madja- ri Hunga- rians
Berane	35068	8950	16309	72	36	5662	1	2	24	2
gradska - urban	11776	3776	5375	40	30	918	-	1	14	-
ostala - other	23292	5174	10934	32	6	4744	1	1	10	2
Azane	136	35	41	-	-	59	-	-	-	-
Babino	436	80	334	6	-	-	-	-	-	-
Bastahe	70	35	35	-	-	-	-	-	-	-
Beran Selo	1483	319	698	-	-	122	1	-	-	-
Berane g	11776	3776	5375	40	30	918	-	1	14	-
Bor	243	1	-	-	-	237	-	-	-	-
Bubanje	213	88	119	2	-	-	-	-	-	-
Budimlja	1694	525	1051	6	-	24	-	-	1	-
Buče	1000	362	578	-	-	-	-	-	-	-
Veliđe	29	18	9	-	-	-	-	-	-	-
Vinicka	607	203	359	-	-	-	-	-	-	-
Vrševo	267	4	-	-	-	189	-	-	-	-
Vuča	26	3	22	-	-	-	-	-	-	-
Glavaca	126	56	68	-	-	-	-	-	-	-
Godočelje	229	1	-	-	-	224	-	-	-	-
Goražde	560	165	373	-	-	-	-	-	-	-
Gornja Vrbica	536	4	1	-	-	475	-	-	-	-
Gornje Zaostro	236	57	146	-	-	-	-	-	-	-
Dapsići	728	133	591	-	-	-	-	-	-	-
Dašča Rijeka	115	-	-	-	-	115	-	-	-	-
Dobrodole	134	-	-	-	-	109	-	-	-	-
Dolac	1293	416	744	2	-	-	-	-	1	-
Donja Vrbica	406	10	-	-	-	356	-	-	-	-
Donja Ržanica	810	246	532	1	-	-	-	-	-	-
Donje Zaostro	149	63	60	-	-	-	-	-	-	-
Donje Luge	1861	452	1059	-	3	141	-	-	3	-
Dragosava	171	40	103	1	-	-	-	-	-	-
Zagorje	317	90	196	-	-	-	-	-	-	-
Zagrad	55	20	35	-	-	-	-	-	-	-
Zagrađe	280	72	198	-	-	-	-	-	-	-
Javorova	117	-	-	-	-	76	-	-	-	-
Jašovići	33	-	30	-	-	-	-	-	-	-
Jhovica	148	-	-	-	-	84	-	-	-	-
Kalica	146	1	-	-	-	133	-	-	-	-
Kaludra	267	44	221	-	-	-	-	-	-	-
Kruščica	97	-	-	-	-	94	-	-	-	-
Kurikuće	115	67	44	1	-	-	-	-	-	-
Lagatori	420	-	-	-	-	345	-	-	-	-
Lazi	99	22	75	-	-	-	-	-	-	-
Lubnice	245	103	133	2	-	-	-	-	-	-

STANOVNIŠTVO PREMA NACIONALNOJ ILI ETNIČKOJ PRIPADNOSTI
POPULATION BY NATIONAL OR ETHNIC AFFILIATION

Deo 2

Part 2

Naziv i tip naselja Name and type of locality	Muslimani Moslems	Nemci Germans	Romi Romanians	Rusi Russians	Slovenci Slovenes	Hrvati Croats	Ostali The others	Neizjašnjeni / neopredeljeni Undeclared / undefined	Regionalna pri- padnost Regional affiliation	Nepoznato Un- known
Berane	2301	1	119	6	4	46	67	1188	7	271
gradska - urban	1015	1	18	4	4	31	34	376	4	135
ostala - other	1286	-	101	2	-	15	33	812	3	136
Azane	-	-	-	-	-	-	1	-	-	-
Babino	-	-	-	-	-	-	-	15	-	1
Bastahe	-	-	-	-	-	-	-	-	-	-
Beran Selo	91	-	101	-	-	2	3	141	-	5
Berane g	1015	1	18	4	4	31	34	376	4	135
Bor	1	-	-	-	-	-	-	-	-	4
Bubanje	-	-	-	-	-	-	-	2	-	2
Budimlja	49	-	-	1	-	5	1	29	-	2
Buče	15	-	-	-	-	1	3	21	-	20
Veliđe	-	-	-	-	-	-	-	2	-	-
Vinicka	-	-	-	-	-	-	2	25	-	18
Vrševo	69	-	-	-	-	-	-	3	-	2
Vuča	-	-	-	-	-	-	-	1	-	-
Glavaca	-	-	-	-	-	-	-	2	-	-
Godočelje	4	-	-	-	-	-	-	-	-	-
Goražde	-	-	-	-	-	-	-	22	-	-
Gornja Vrbica	48	-	-	-	-	-	-	6	-	2
Gornje Zaostro	-	-	-	-	-	-	-	32	-	1
Dapsići	-	-	-	-	-	-	-	3	-	1
Dašča Rijeka	-	-	-	-	-	-	-	-	-	-
Dobrodole	22	-	-	-	-	-	-	-	-	3
Dolac	-	-	-	-	-	-	-	128	2	-
Donja Vrbica	40	-	-	-	-	-	-	-	-	-
Donja Ržanica	-	-	-	-	-	3	2	23	-	3
Donje Zaostro	-	-	-	-	-	-	-	26	-	-
Donje Luge	117	-	-	-	-	-	18	56	-	12
Dragosava	-	-	-	-	-	-	-	27	-	-
Zagorje	-	-	-	-	-	1	-	30	-	-
Zagrad	-	-	-	-	-	-	-	-	-	-
Zagrađe	1	-	-	-	-	-	-	9	-	-
Javorova	41	-	-	-	-	-	-	-	-	-
Jašovići	-	-	-	-	-	-	-	3	-	-
Jhovica	64	-	-	-	-	-	-	-	-	-
Kalica	12	-	-	-	-	-	-	-	-	-
Kaludra	-	-	-	-	-	-	-	1	-	1
Kruščica	-	-	-	-	-	-	-	-	-	3
Kurikuće	-	-	-	-	-	-	-	3	-	-
Lagatori	74	-	-	-	-	-	-	-	-	1
Lazi	-	-	-	-	-	-	-	1	-	1
Lubnice	-	-	-	-	-	-	2	4	-	1

STANOVNIŠTVO PREMA NACIONALNOJ ILI ETNIČKOJ PRIPADNOSTI
POPULATION BY NATIONAL OR ETHNIC AFFILIATION

Deo 1

Part 1

Naziv i tip naselja Name and type of locality	Ukupno Total	Crno- gorci Monte- negrins	Srbi Serbs	Jugo- sloveni Yugo- slavs	Albanci Alba- nians	Boš- njaci Bos- niaks	Egi- pćani Egypti- ans	Italijani Italians	Make- donci Mace- doni- ans	Madja- ri Hunga- rians
Lužac	823	209	590	8	-	-	-	-	2	-
Lješnica	60	22	18	-	-	-	-	-	-	-
Mašte	206	41	141	1	-	-	-	-	-	-
Mezgalji	207	65	126	-	-	-	-	-	-	-
Murovac	43	-	-	-	-	42	-	-	-	-
Orah	90	27	51	-	-	-	-	-	-	-
Orahovo	130	6	-	-	-	61	-	-	-	-
Pahulj	89	-	-	-	-	16	-	-	-	-
Petnjik	669	184	454	-	-	-	-	-	1	-
Petnjica	565	9	1	-	-	446	-	-	-	-
Pešca	1721	531	1097	2	2	-	-	-	2	1
Ponor	65	-	-	-	-	62	-	-	-	-
Poroče	33	-	-	-	-	16	-	-	-	-
Pračevac	43	13	27	-	-	-	-	-	-	-
Radmanci	311	1	-	-	1	279	-	1	-	-
Radmuževići	106	23	83	-	-	-	-	-	-	-
Rovca	105	43	49	-	-	-	-	-	-	-
Rujišta	56	13	39	-	-	-	-	-	-	-
Savin Bor	261	-	-	-	-	251	-	-	-	-
Skakavac	83	10	62	-	-	7	-	-	-	-
Tmušići	36	15	21	-	-	-	-	-	-	-
Trpezi	773	10	-	-	-	613	-	-	-	-
Tucanje	378	10	-	-	-	168	-	-	-	-
Crvljevine	116	37	76	-	-	-	-	-	-	-
Crni Vrh	144	52	85	-	-	-	-	-	-	1
Štitari	282	118	159	-	-	-	-	-	-	-

STANOVNIŠTVO PREMA NACIONALNOJ ILI ETNIČKOJ PRIPADNOSTI
POPULATION BY NATIONAL OR ETHNIC AFFILIATION

Deo 2

Part 2

Naziv i tip naselja Name and type of locality	Muslimani Moslems	Nemci Germans	Romi Romanians	Rusi Russians	Slovenci Slovenes	Hrvati Croats	Ostali The others	Neizjašnjeni / neopredeljeni Undeclared / undefined	Regionalna pripadnost Regional affiliation	Nepoznato Unknown
Lužac	1	-	-	-	-	1	-	7	-	5
Lješnica	-	-	-	-	-	-	-	10	-	10
Mašte	1	-	-	-	-	-	-	17	-	5
Mezgalji	-	-	-	-	-	-	-	-	-	16
Murovac	1	-	-	-	-	-	-	-	-	-
Orah	-	-	-	-	-	-	-	12	-	-
Orahovo	63	-	-	-	-	-	-	-	-	-
Pahulj	72	-	-	-	-	-	-	1	-	-
Petnjik	-	-	-	-	-	-	-	30	-	-
Petnjica	95	-	-	-	-	-	-	12	-	2
Pešca	11	-	-	-	-	1	1	68	1	4
Ponor	-	-	-	-	-	-	-	-	-	3
Poroče	17	-	-	-	-	-	-	-	-	-
Pračevac	-	-	-	-	-	-	-	3	-	-
Radmanci	28	-	-	-	-	-	-	1	-	-
Radmuževići	-	-	-	-	-	-	-	-	-	-
Rovca	-	-	-	-	-	-	-	13	-	-
Rujišta	-	-	-	-	-	-	-	4	-	-
Savin Bor	10	-	-	-	-	-	-	-	-	-
Skakavac	4	-	-	-	-	-	-	-	-	-
Tmušići	-	-	-	-	-	-	-	-	-	-
Trpezi	137	-	-	-	-	-	-	9	-	4
Tucanje	198	-	-	1	-	-	-	-	-	1
Crvljevine	-	-	-	-	-	1	-	2	-	-
Crni Vrh	-	-	-	-	-	-	-	3	-	3
Štitari	-	-	-	-	-	-	-	5	-	-

STANOVNIŠTVO PREMA NACIONALNOJ ILI ETNIČKOJ PRIPADNOSTI
POPULATION BY NATIONAL OR ETHNIC AFFILIATION

Deo 1

Part 1

Naziv i tip naselja Name and type of locality	Ukupno Total	Crno- gorci Monte- negrins	Srbi Serbs	Jugo- sloveni Yugo- slavs	Albanci Alba- nians	Boš- njaci Bos- niaks	Egi- pćani Egypti- ans	Italijani Italians	Make- donci Mace- doni- ans	Madja- ri Hunga- rians
Bijelo Polje	50284	8936	20275	24	31	11377	-	-	22	1
gradska - urban	15883	3179	6225	15	22	3305	-	-	14	-
ostala - other	34401	5757	14050	9	9	8072	-	-	8	1
Babaići	105	18	76	-	-	-	-	-	-	-
Barice	291	93	165	-	-	-	-	-	-	-
Bijedići	100	9	66	-	-	8	-	-	-	-
Bijelo Polje	15883	3179	6225	15	22	3305	-	-	14	-
Bliškovo	249	58	190	-	-	-	-	-	-	-
Bojišta	194	81	112	-	-	-	-	-	-	-
Boljanina	398	25	114	-	-	99	-	-	-	-
Boturići	131	7	51	-	-	44	-	-	-	-
Voljavac	194	6	78	-	2	40	-	-	-	-
Vrh	46	-	41	-	-	5	-	-	-	-
Godijevo	636	8	-	-	-	468	-	-	-	-
Goduša	481	-	1	-	-	153	-	-	-	-
Grab	501	137	349	1	-	-	-	-	-	-
Grančarevo	242	58	184	-	-	-	-	-	-	-
Gubavač	550	3	97	-	-	390	-	-	-	-
Dobrakovo	350	12	-	-	-	195	-	-	-	-
Dobrinje	248	33	139	-	-	26	-	-	-	-
Dolac	98	1	-	-	-	87	-	-	-	-
Dubovo	204	34	68	-	-	23	-	-	-	-
Đalovići	115	5	57	-	-	30	-	-	-	-
Žiljak	178	25	58	-	-	90	-	-	-	-
Žurena	247	18	121	-	-	47	-	-	-	-
Zaton	930	346	494	-	-	11	-	-	5	-
Zminac	214	2	-	-	-	124	-	-	-	-
Ivanje	465	28	242	-	-	149	-	-	-	-
Jablanovo	58	3	38	-	-	-	-	-	-	-
Jabučno	104	43	60	-	-	-	-	-	-	-
Jagoče	133	10	88	-	-	6	-	-	-	-
Kanje	389	10	54	-	-	306	-	-	-	-
Kičava	118	35	83	-	-	-	-	-	-	-
Kovren	411	101	296	-	-	-	-	-	-	-
Korita	346	-	-	-	-	318	-	-	-	-
Kostenica	133	8	118	-	-	-	-	-	-	-
Kostići	321	-	6	-	-	199	-	-	-	-
Kukulje	569	24	35	-	-	347	-	-	-	-
Lazovići	171	-	12	-	-	153	-	-	-	-
Laholo	263	25	24	-	-	184	-	-	-	-
Lekovina	397	85	299	1	-	-	-	-	-	-
Lijeska	269	112	143	-	-	-	-	-	-	-
Lozna	476	53	117	-	-	193	-	-	-	-

STANOVNIŠTVO PREMA NACIONALNOJ ILI ETNIČKOJ PRIPADNOSTI
POPULATION BY NATIONAL OR ETHNIC AFFILIATION

Deo 2

Part 2

Naziv i tip naselja Name and type of locality	Muslimani Moslems	Nemci Germans	Romi Romanians	Rusi Russians	Slovenci Slovenes	Hrvati Croats	Ostali The others	Neizjašnjeni / neopredeljeni Undeclared / undefined	Regionalna pri- padnost Regional affiliation	Nepoznato Un- known
Bijelo Polje	7936	9	133	14	7	45	69	847	4	554
gradska - urban	2377	8	43	6	5	27	38	431	2	186
ostala - other	5559	1	90	8	2	18	31	416	2	368
Babaići	-	-	-	-	-	-	-	3	-	8
Barice	-	-	-	-	-	-	-	8	-	25
Bijedići	17	-	-	-	-	-	-	-	-	-
Bijelo Polje g	2377	8	43	6	5	27	38	431	2	186
Bliškovo	-	-	-	-	-	-	-	1	-	-
Bojišta	-	-	-	-	-	1	-	-	-	-
Boljanina	153	-	-	-	-	-	-	3	-	4
Boturići	29	-	-	-	-	-	-	-	-	-
Voljavac	67	-	-	-	-	-	-	1	-	-
Vrh	-	-	-	-	-	-	-	-	-	-
Godijevo	138	-	-	-	-	-	-	-	-	22
Goduša	322	-	-	-	-	-	-	3	-	2
Grab	-	-	-	-	-	-	-	9	-	5
Grančarevo	-	-	-	-	-	-	-	-	-	-
Gubavač	49	-	-	-	-	-	-	10	-	1
Dobrakovo	137	-	-	-	-	-	-	-	-	6
Dobrinje	45	-	-	-	-	-	2	2	-	1
Dolac	10	-	-	-	-	-	-	-	-	-
Dubovo	75	-	-	-	-	-	-	-	-	4
Đalovići	23	-	-	-	-	-	-	-	-	-
Žiljak	3	-	-	-	-	-	-	2	-	-
Žurena	60	-	-	-	-	-	-	-	-	1
Zaton	-	-	-	-	-	-	-	-	-	74
Zminac	84	-	-	-	-	-	2	2	-	-
Ivanje	39	-	-	-	-	-	-	4	-	3
Jablanovo	17	-	-	-	-	-	-	-	-	-
Jabučno	-	-	-	-	-	-	-	1	-	-
Jagoče	29	-	-	-	-	-	-	-	-	-
Kanje	16	-	-	-	-	-	-	3	-	-
Kičava	-	-	-	-	-	-	-	-	-	-
Kovren	-	-	-	-	-	-	-	12	1	1
Korita	28	-	-	-	-	-	-	-	-	-
Kostenica	7	-	-	-	-	-	-	-	-	-
Kostići	116	-	-	-	-	-	-	-	-	-
Kukulje	141	-	-	-	-	-	-	9	-	13
Lazovići	2	-	-	-	-	-	-	-	-	4
Laholo	30	-	-	-	-	-	-	-	-	-
Lekovina	-	-	-	-	-	-	-	11	-	1
Lijeska	-	-	-	-	-	-	-	14	-	-
Lozna	107	-	-	-	-	-	-	-	-	6

STANOVNIŠTVO PREMA NACIONALNOJ ILI ETNIČKOJ PRIPADNOSTI
POPULATION BY NATIONAL OR ETHNIC AFFILIATION

Deo 1

Part 1

Naziv i tip naselja Name and type of locality	Ukupno Total	Crno- gorci Monte- negrins	Srbi Serbs	Jugo- sloveni Yugo- slavs	Albanci Alba- nians	Boš- njaci Bos- niaks	Egi- pćani Egypti- ans	Italijani Italians	Make- donci Mace- doni- ans	Madja- ri Hunga- rians
Loznica	279	33	64	-	-	117	-	-	-	-
Lješnica	1270	325	771	2	-	35	-	-	-	-
Majstorovina	327	181	144	-	-	-	-	-	-	-
Metanjac	219	2	41	-	-	90	-	-	-	-
Milovo	110	4	27	-	-	64	-	-	-	-
Mioče	274	137	124	-	-	-	-	-	-	-
Mirojevići	295	-	38	-	-	114	-	-	-	-
Mojstir	134	8	46	-	-	80	-	-	-	-
Mokri Lug	47	9	18	-	-	-	-	-	-	-
Muslići	289	93	194	-	-	-	-	-	-	-
Negobratina	72	-	-	-	-	72	-	-	-	-
Nedakusi	2308	258	985	-	1	479	-	-	-	-
Njegnjevo	699	155	500	-	-	2	-	-	-	-
Obrov	316	28	95	-	-	60	-	-	-	-
Okladi	49	25	23	-	-	-	-	-	-	-
Orahovica	479	123	210	-	-	41	-	-	-	-
Osmanbegovo Selo	69	2	2	-	-	48	-	-	-	-
Ostrelj	364	117	237	-	-	-	-	-	-	1
Pavino Polje	294	51	225	-	-	2	-	-	-	-
Pali	163	47	108	-	-	-	-	-	-	-
Pape	295	113	164	-	-	-	-	-	-	-
Pećarska	229	36	114	-	-	60	-	-	-	-
Pobretići	182	10	50	-	-	121	-	-	-	-
Poda	499	60	54	-	-	210	-	-	-	-
Požeginja	66	3	61	-	-	-	-	-	-	-
Potkrajci	1915	265	670	-	-	660	-	-	-	-
Potrk	418	146	256	-	-	-	-	-	-	-
Prijelozi	411	138	264	-	-	-	-	-	-	-
Pripčiči	190	28	120	-	-	-	-	-	-	-
Ravna Rijeka	848	193	569	-	-	16	-	-	-	-
Radojeva Glava	170	4	22	-	-	143	-	-	-	-
Radulići	112	40	65	2	-	4	-	-	-	-
Rakita	120	34	79	-	-	-	-	-	-	-
Rakonje	792	217	464	-	-	33	-	-	-	-
Rasovo	609	47	149	-	-	145	-	-	-	-
Rastoka	169	24	116	-	-	20	-	-	-	-
Resnik	2739	301	792	-	2	630	-	-	2	-
Rodijelja	155	13	90	-	-	37	-	-	-	-
Sadići	113	32	77	-	-	-	-	-	-	-
Sela	61	32	29	-	-	-	-	-	-	-
Sipanje	138	-	-	-	-	20	-	-	-	-
Sokolac	184	78	100	-	-	-	-	-	-	-
Srđevac	337	25	83	-	-	170	-	-	-	-

STANOVNIŠTVO PREMA NACIONALNOJ ILI ETNIČKOJ PRIPADNOSTI
POPULATION BY NATIONAL OR ETHNIC AFFILIATION

Deo 2

Part 2

Naziv i tip naselja Name and type of locality	Muslimani Moslems	Nemci Germans	Romi Romanians	Rusi Russians	Slovenci Slovenes	Hrvati Croats	Ostali The others	Neizjašnjeni / neopredeljeni Undeclared / undefined	Regionalna pri- padnost Regional affiliation	Nepoznato Un- known
Loznica	65	-	-	-	-	-	-	-	-	-
Lješnica	104	1	-	-	-	-	7	18	-	7
Majstorovina	-	-	-	-	-	-	-	1	-	1
Metanjac	85	-	-	-	-	-	1	-	-	-
Milovo	13	-	-	-	-	-	2	-	-	-
Mioče	5	-	-	1	-	-	1	2	-	4
Mirojevići	142	-	-	-	-	-	-	1	-	-
Mojstir	-	-	-	-	-	-	-	-	-	-
Mokri Lug	20	-	-	-	-	-	-	-	-	-
Muslići	-	-	-	-	1	-	-	-	-	1
Negobratina	-	-	-	-	-	-	-	-	-	-
Nedakusi	437	-	57	-	-	6	1	63	-	21
Njegnjevo	15	-	4	-	1	-	-	20	-	2
Obrov	99	-	-	1	-	-	-	33	-	-
Okladi	-	-	-	-	-	-	-	-	-	1
Orahovica	82	-	-	-	-	-	1	4	-	18
Osmanbegovo Selo	17	-	-	-	-	-	-	-	-	-
Ostrelj	1	-	-	-	-	-	-	8	-	-
Pavino Polje	-	-	-	-	-	1	-	7	-	8
Pali	-	-	-	-	-	-	1	6	-	1
Pape	-	-	-	-	-	-	-	13	-	5
Pećarska	13	-	-	-	-	-	-	6	-	-
Pobretići	-	-	-	-	-	-	-	-	-	1
Poda	173	-	-	-	-	-	-	2	-	-
Požeginja	-	-	-	-	-	-	-	2	-	-
Potkrajci	264	-	29	1	-	-	2	5	-	19
Potrk	1	-	-	-	-	-	-	10	-	5
Prijelozi	-	-	-	-	-	-	1	3	-	5
Pripčiči	33	-	-	-	-	-	-	9	-	-
Ravna Rijeka	36	-	-	-	-	4	2	19	-	9
Radojeva Glava	1	-	-	-	-	-	-	-	-	-
Radulići	-	-	-	-	-	-	1	-	-	-
Rakita	1	-	-	-	-	-	-	-	-	6
Rakonje	58	-	-	-	-	-	2	7	-	11
Rasovo	268	-	-	-	-	-	-	-	-	-
Rastoka	9	-	-	-	-	-	-	-	-	-
Resnik	947	-	-	3	-	4	2	27	-	29
Rodijelja	9	-	-	-	-	1	-	5	-	-
Sadići	-	-	-	-	-	-	-	4	-	-
Sela	-	-	-	-	-	-	-	-	-	-
Sipanje	118	-	-	-	-	-	-	-	-	-
Sokolac	-	-	-	-	-	-	-	6	-	-
Srđevac	57	-	-	-	-	-	-	-	-	2

STANOVNIŠTVO PREMA NACIONALNOJ ILI ETNIČKOJ PRIPADNOSTI
POPULATION BY NATIONAL OR ETHNIC AFFILIATION

Deo 1

Part 1

Naziv i tip naselja Name and type of locality	Ukupno Total	Crno- gorci Monte- negrins	Srbi Serbs	Jugo- sloveni Yugo- slavs	Albanci Alba- nians	Boš- njaci Bos- niaks	Egi- pćani Egypti- ans	Italijani Italians	Make- donci Mace- doni- ans	Madja- ri Hunga- rians
Stožer	257	87	156	-	-	-	-	-	-	-
Stubo	82	-	3	-	-	26	-	-	-	-
Tomaševo	282	83	190	1	-	-	-	-	-	-
Trubine	218	8	57	-	-	150	-	-	-	-
Ujniče	29	23	6	-	-	-	-	-	-	-
Unevine	282	71	196	-	-	-	-	-	-	-
Femića Krš	522	136	375	-	-	-	-	-	-	-
Cerovo	261	72	183	-	-	-	-	-	-	-
Crniš	170	36	23	-	-	110	-	-	-	-
Crnča	486	105	209	2	-	128	-	-	1	-
Crhalj	476	-	6	-	-	98	-	-	-	-
Čeoče	78	2	73	-	-	-	-	-	-	-
Čokrlije	144	59	81	-	-	-	-	-	-	-
Džafića Brdo	945	122	176	-	4	372	-	-	-	-
Šipovice	35	-	-	-	-	20	-	-	-	-

STANOVNIŠTVO PREMA NACIONALNOJ ILI ETNIČKOJ PRIPADNOSTI
POPULATION BY NATIONAL OR ETHNIC AFFILIATION

Deo 2

Part 2

Naziv i tip naselja Name and type of locality	Musli- mani Mos- lems	Nemci Ger- mans	Romi Roma- nies	Rusi Russi- ans	Slovenci Slove- nes	Hrvati Croats	Ostali The others	Neizjaš- njeni / neopre- deljeni Undeclar- / unde- fined	Regiona- lna pri- padnost Regio- nal affilia- tion	Nepo- znato Un- known
Stožer	-	-	-	-	-	-	-	10	1	3
Stubo	53	-	-	-	-	-	-	-	-	-
Tomaševo	-	-	-	-	-	-	-	2	-	6
Trubine	2	-	-	-	-	-	-	-	-	1
Ujniče	-	-	-	-	-	-	-	-	-	-
Unevine	6	-	-	-	-	-	-	9	-	-
Femića Krš	-	-	-	1	-	-	1	4	-	5
Cerovo	-	-	-	-	-	1	1	2	-	2
Crniš	-	-	-	-	-	-	-	-	-	1
Crnča	38	-	-	1	-	-	-	-	-	2
Crhalj	366	-	-	-	-	-	-	1	-	5
Čeoče	-	-	-	-	-	-	-	3	-	-
Čokrlije	-	-	-	-	-	-	-	-	-	4
Džafića Brdo	263	-	-	-	-	-	1	6	-	1
Šipovice	14	-	-	-	-	-	-	-	-	1

STANOVNIŠTVO PREMA NACIONALNOJ ILI ETNIČKOJ PRIPADNOSTI
POPULATION BY NATIONAL OR ETHNIC AFFILIATION

Deo 1

Part 1

Naziv i tip naselja Name and type of locality	Ukupno Total	Crno- gorci Monte- negrins	Srbi Serbs	Jugo- sloveni Yugo- slavs	Albanci Alba- nians	Boš- njaci Bos- niaks	Egi- pćani Egypti- ans	Italijani Italians	Make- donci Mace- doni- ans	Madja- ri Hunga- rians
Budva	15909	7211	6502	117	55	24	20	12	24	33
gradska - urban	13585	6257	5471	91	55	24	-	11	22	23
ostala - other	2324	954	1031	26	-	-	20	1	2	10
Bečići g	771	264	405	5	-	-	-	-	1	1
Blizikuće	-	-	-	-	-	-	-	-	-	-
Boreti	231	139	73	-	-	-	-	-	-	1
Brajići	30	13	16	-	-	-	-	-	-	-
Brda	-	-	-	-	-	-	-	-	-	-
Budva g	10918	5260	4177	69	43	24	-	4	18	19
Buljarica	160	113	40	-	-	-	-	-	-	-
Viti Do	197	41	121	1	-	-	-	-	-	-
Drobnići	22	4	16	-	-	-	-	-	-	2
Đenaši	3	-	3	-	-	-	-	-	-	-
Zukovica	8	3	3	-	-	-	-	-	-	-
Ilino Brdo	-	-	-	-	-	-	-	-	-	-
Kaluderac	247	109	98	5	-	-	-	1	-	-
Katun Reževići	45	19	24	1	-	-	-	-	-	-
Krstac	18	13	3	-	-	-	-	-	-	-
Kuljače	13	-	12	1	-	-	-	-	-	-
Lapčići	35	12	17	5	-	-	-	-	-	-
Markovići	94	33	24	2	-	-	-	-	-	-
Novoselje	1	-	1	-	-	-	-	-	-	-
Petrovac na Moru g	1485	624	633	16	10	-	-	7	2	1
Pobori	29	22	6	-	-	-	-	-	-	-
Podbabac	4	2	-	1	-	-	-	-	-	-
Podostrog	364	152	167	-	-	-	-	-	-	3
Pržno	310	109	155	3	-	-	-	-	1	2
Prijedor	449	139	234	7	-	-	20	-	1	2
Rađenovići	-	-	-	-	-	-	-	-	-	-
Rijeka Reževići	41	20	9	-	-	-	-	-	-	-
Sveti Stefan g	411	109	256	1	2	-	-	-	1	2
Stanišići	5	2	2	-	-	-	-	-	-	-
Tudorovići	4	-	4	-	-	-	-	-	-	-
Čami Do	9	9	-	-	-	-	-	-	-	-
Čelobrdo	5	-	3	-	-	-	-	-	-	-
Čučuke	-	-	-	-	-	-	-	-	-	-

STANOVNIŠTVO PREMA NACIONALNOJ ILI ETNIČKOJ PRIPADNOSTI
POPULATION BY NATIONAL OR ETHNIC AFFILIATION

Deo 2

Part 2

Naziv i tip naselja Name and type of locality	Muslimani Moslems	Nemci Germans	Romi Romanians	Rusi Russians	Slovenci Slovenes	Hrvati Croats	Ostali The others	Neizjašnjeni / neopredeljeni Undeclared / undefined	Regionalna pri- padnost Regional affiliation	Nepoznato Un- known
Budva	204	11	39	15	12	178	171	1116	24	141
gradska - urban	186	10	27	14	12	169	131	959	21	102
ostala - other	18	1	12	1	-	9	40	157	3	39
Bečići g	5	1	-	-	-	12	25	51	1	-
Blizikuće	-	-	-	-	-	-	-	-	-	-
Boreti	-	-	-	-	-	2	1	14	1	-
Brajići	-	-	-	-	-	-	-	1	-	-
Brda	-	-	-	-	-	-	-	-	-	-
Budva g	167	7	27	13	8	134	68	784	19	77
Buljarica	-	-	-	-	-	-	4	1	-	2
Viti Do	-	-	-	-	-	-	3	31	-	-
Drobnići	-	-	-	-	-	-	-	-	-	-
Đenaši	-	-	-	-	-	-	-	-	-	-
Zukovica	-	-	-	-	-	-	-	2	-	-
Ilino Brdo	-	-	-	-	-	-	-	-	-	-
Kaluderac	-	1	-	-	-	-	2	24	1	6
Katun Reževići	-	-	-	-	-	-	1	-	-	-
Krstac	-	-	-	-	-	-	-	-	-	2
Kuljače	-	-	-	-	-	-	-	-	-	-
Lapčići	-	-	-	-	-	-	1	-	-	-
Markovići	-	-	11	1	-	1	1	-	-	21
Novoselje	-	-	-	-	-	-	-	-	-	-
Petrovac na Moru g	7	2	-	-	4	17	26	113	1	22
Pobori	-	-	-	-	-	-	-	1	-	-
Podbabac	-	-	-	-	-	-	-	-	1	-
Podostrog	-	-	1	-	-	1	8	27	-	5
Pržno	12	-	-	-	-	-	3	24	-	1
Prijevor	6	-	-	-	-	4	11	23	-	2
Rađenovići	-	-	-	-	-	-	-	-	-	-
Rijeka Reževići	-	-	-	-	-	-	4	8	-	-
Sveti Stefan g	7	-	-	1	-	6	12	11	-	3
Stanišići	-	-	-	-	-	-	1	-	-	-
Tudorovići	-	-	-	-	-	-	-	-	-	-
Čami Do	-	-	-	-	-	-	-	-	-	-
Čelobrdo	-	-	-	-	-	1	-	1	-	-
Čučuke	-	-	-	-	-	-	-	-	-	-

STANOVNIŠTVO PREMA NACIONALNOJ ILI ETNIČKOJ PRIPADNOSTI
POPULATION BY NATIONAL OR ETHNIC AFFILIATION

Deo 1

Part 1

Naziv i tip naselja Name and type of locality	Ukupno Total	Crno- gorci Monte- negrins	Srbi Serbs	Jugo- sloveni Yugo- slavs	Albanci Alba- nians	Boš- njaci Bos- niaks	Egi- pćani Egypti- ans	Italijani Italians	Make- donci Mace- doni- ans	Madja- ri Hunga- rians
Danilovgrad	16523	11210	4215	29	7	1	-	8	18	10
gradska - urban	6737	4478	1770	1	7	1	-	8	8	8
ostala - other	9786	6732	2445	28	-	-	-	-	10	2
Bare Šumanovića	124	79	38	-	-	-	-	-	-	-
Begovina	191	115	72	1	-	-	-	-	-	-
Bileća	91	70	15	-	-	-	-	-	1	-
Bobulja	173	137	34	-	-	-	-	-	-	-
Bogićevići	111	68	23	2	-	-	-	-	-	-
Boranjina	23	22	1	-	-	-	-	-	-	-
Brajovići	284	228	19	8	-	-	-	-	-	-
Bračani	15	13	2	-	-	-	-	-	-	-
Brijestovo	46	15	27	-	-	-	-	-	-	-
Veleta	23	15	4	-	-	-	-	-	-	-
Vinići	43	29	14	-	-	-	-	-	-	-
Viš	110	93	5	-	-	-	-	-	1	-
Vučica	151	94	42	-	-	-	-	-	-	-
Gorica	142	85	48	-	-	-	-	-	1	-
Gornji Martinići	30	29	1	-	-	-	-	-	-	-
Gornji Rsojevići	27	24	3	-	-	-	-	-	-	-
Gostilje Brajovičko	23	23	-	-	-	-	-	-	-	-
Gostilje Martiničko	43	37	4	-	-	-	-	-	-	-
Gradina	181	132	47	-	-	-	-	-	-	-
Grbe	555	337	159	-	-	-	-	-	-	-
Gruđa	173	147	18	-	-	-	-	-	-	-
Dabojevići	34	29	5	-	-	-	-	-	-	-
Daljam	177	145	29	-	-	-	-	-	-	-
Danilovgrad g	5208	3612	1262	1	7	1	-	8	7	6
Do Pješivački	33	25	7	-	-	-	-	-	-	-
Dolovi	10	9	-	-	-	-	-	-	-	-
Donje Selo	326	240	72	-	-	-	-	-	-	-
Donji Martinići	304	184	83	-	-	-	-	-	-	-
Donji Rsojevići	56	44	10	-	-	-	-	-	-	-
Drakovići	17	14	2	-	-	-	-	-	-	-
Đežezi	29	28	1	-	-	-	-	-	-	-
Đuričkovići	20	20	-	-	-	-	-	-	-	-
Župa	26	22	4	-	-	-	-	-	-	-
Zagorak	153	129	19	-	-	-	-	-	-	-
Zagreda	221	201	16	-	-	-	-	-	-	-
Jabuke	27	15	8	-	-	-	-	-	-	-
Jastreb	291	177	101	-	-	-	-	-	2	-
Jelenak	119	104	13	-	-	-	-	-	-	-
Jovanovići	53	33	4	2	-	-	-	-	-	-
Klikovače	288	179	93	-	-	-	-	-	2	-

STANOVNIŠTVO PREMA NACIONALNOJ ILI ETNIČKOJ PRIPADNOSTI
POPULATION BY NATIONAL OR ETHNIC AFFILIATION

Deo 2

Part 2

Naziv i tip naselja Name and type of locality	Muslimani Moslems	Nemci Germans	Romi Romanians	Rusi Russians	Slovenci Slovenes	Hrvati Croats	Ostali The others	Neizjašnjeni / neopredeljeni Undeclared / undefined	Regionalna pri- padnost Regional affiliation	Nepoznato Un- known
Danilovgrad	58	3	5	6	4	46	25	467	18	393
gradska - urban	53	-	5	2	-	22	11	186	9	168
ostala - other	5	3	-	4	4	24	14	281	9	225
Bare Šumanovića	-	-	-	-	-	-	-	7	-	-
Begovina	-	-	-	-	-	-	-	2	-	1
Bileća	-	-	-	-	-	-	-	3	-	2
Bobulja	-	-	-	-	-	-	1	1	-	-
Bogićevići	-	-	-	-	-	1	1	15	1	-
Boronjina	-	-	-	-	-	-	-	-	-	-
Brajovići	-	1	-	-	-	1	-	22	-	5
Bračani	-	-	-	-	-	-	-	-	-	-
Brijestovo	-	-	-	-	-	-	1	3	-	-
Veleta	-	-	-	-	-	-	-	4	-	-
Vinići	-	-	-	-	-	-	-	-	-	-
Viš	-	-	-	-	-	-	-	-	-	11
Vučica	-	-	-	-	-	-	-	-	-	15
Gorica	-	-	-	2	-	1	1	-	-	4
Gornji Martinići	-	-	-	-	-	-	-	-	-	-
Gornji Rsojevići	-	-	-	-	-	-	-	-	-	-
Gostilje Brajovičko	-	-	-	-	-	-	-	-	-	-
Gostilje Martiničko	-	-	-	-	-	-	-	2	-	-
Gradina	-	-	-	-	-	-	-	-	-	2
Grbe	2	-	-	1	-	1	-	-	1	54
Gruda	-	-	-	-	-	1	-	7	-	-
Dabojevići	-	-	-	-	-	-	-	-	-	-
Daljam	-	-	-	-	-	-	1	1	1	-
Danilovgrad g	47	-	5	2	-	12	8	142	8	80
Do Pješivački	-	-	-	-	-	1	-	-	-	-
Dolovi	-	-	-	-	-	-	-	1	-	-
Donje Selo	-	-	-	-	-	-	-	-	-	14
Donji Martinići	1	-	-	-	-	1	-	-	-	35
Donji Rsojevići	-	-	-	-	-	-	-	2	-	-
Drakovići	-	-	-	-	-	-	-	1	-	-
Đežezi	-	-	-	-	-	-	-	-	-	-
Đuričkovići	-	-	-	-	-	-	-	-	-	-
Župa	-	-	-	-	-	-	-	-	-	-
Zagorak	-	-	-	-	-	-	-	5	-	-
Zagreda	-	-	-	-	-	-	-	4	-	-
Jabuke	-	-	-	-	-	-	-	4	-	-
Jastreb	-	-	-	-	-	-	1	8	2	-
Jelenak	-	-	-	-	-	-	-	1	1	-
Jovanovići	-	-	-	-	-	-	-	-	-	14
Klikovače	1	-	-	-	-	1	-	9	-	3

STANOVNIŠTVO PREMA NACIONALNOJ ILI ETNIČKOJ PRIPADNOSTI
POPULATION BY NATIONAL OR ETHNIC AFFILIATION

Deo 1

Part 1

Naziv i tip naselja Name and type of locality	Ukupno Total	Crno- gorci Monte- negrins	Srbi Serbs	Jugo- sloveni Yugo- slavs	Albanci Alba- nians	Boš- njaci Bos- niaks	Egi- pćani Egypti- ans	Italijani Italians	Make- donci Mace- doni- ans	Madja- ri Hunga- rians
Kopito	202	170	30	-	-	-	-	-	-	-
Kosić	461	286	149	2	-	-	-	-	1	-
Kujava	100	63	37	-	-	-	-	-	-	-
Kupinovo	49	10	30	-	-	-	-	-	-	-
Lazarev Krst	48	30	13	-	-	-	-	-	-	-
Lalevići	154	81	62	-	-	-	-	-	-	-
Livade	131	95	24	2	-	-	-	-	-	-
Lubovo	-	-	-	-	-	-	-	-	-	-
Malenza	132	112	19	-	-	-	-	-	-	-
Mandići	8	8	-	-	-	-	-	-	-	-
Mijokusovići	93	54	39	-	-	-	-	-	-	-
Miogost	20	20	-	-	-	-	-	-	-	-
Mokanje	24	24	-	-	-	-	-	-	-	-
Mosori	5	5	-	-	-	-	-	-	-	-
Musterovići	35	33	1	-	-	-	-	-	-	-
Novo Selo	421	279	106	-	-	-	-	-	1	1
Orja Luka	248	195	40	2	-	-	-	-	-	-
Pitome Loze	415	260	147	-	-	-	-	-	-	-
Povrhpoljina	51	46	2	-	-	-	-	-	-	-
Podvraće	26	16	10	-	-	-	-	-	-	-
Podglavica	240	132	87	1	-	-	-	-	-	-
Požar	129	104	19	-	-	-	-	-	-	-
Poljica	17	9	5	-	-	-	-	-	-	-
Potkula	285	205	76	-	-	-	-	-	-	-
Potočilo	34	22	7	-	-	-	-	-	-	-
Ržišta	5	5	-	-	-	-	-	-	-	-
Rošca	111	87	12	-	-	-	-	-	-	-
Sekulići	143	93	16	4	-	-	-	-	-	-
Sladojevo Kopito	549	335	190	-	-	-	-	-	1	1
Slap	40	29	9	-	-	-	-	-	-	-
Slatina	78	12	37	-	-	-	-	-	-	-
Spuž	1529	866	508	-	-	-	-	-	1	2
Sretnja	30	15	4	-	-	-	-	-	-	-
Strahinići	58	28	30	-	-	-	-	-	-	-
Tvorilo	33	20	11	-	-	-	-	-	-	-
Ćurilac	489	335	149	-	-	-	-	-	-	-
Ćurčići	6	6	-	-	-	-	-	-	-	-
Frutak	116	87	22	4	-	-	-	-	-	-
Šobaići	20	5	10	-	-	-	-	-	-	-
Šume	37	26	9	-	-	-	-	-	-	-

STANOVNIŠTVO PREMA NACIONALNOJ ILI ETNIČKOJ PRIPADNOSTI
POPULATION BY NATIONAL OR ETHNIC AFFILIATION

Deo 2

Part 2

Naziv i tip naselja Name and type of locality	Musli- mani Mos- lems	Nemci Ger- mans	Romi Roma- nies	Rusi Russi- ans	Slovenci Slove- nes	Hrvati Croats	Ostali The others	Neizjaš- njeni / neopre- deljeni Undeclar- / unde- fined	Regiona- lna pri- padnost Region- al affilia- tion	Nepo- znato Un- known
Kopito	-	1	-	-	-	-	-	1	-	-
Kosić	-	-	-	-	-	3	1	19	-	-
Kujava	-	-	-	-	-	-	-	-	-	-
Kupinovo	-	-	-	-	-	-	-	9	-	-
Lazarev Krst	-	-	-	-	-	-	-	3	-	2
Lalevići	-	-	-	-	-	-	-	9	-	2
Livade	-	-	-	-	-	-	-	-	-	10
Lubovo	-	-	-	-	-	-	-	-	-	-
Malenza	-	-	-	-	-	-	-	-	-	1
Mandići	-	-	-	-	-	-	-	-	-	-
Mijkusovići	-	-	-	-	-	-	-	-	-	-
Miogost	-	-	-	-	-	-	-	-	-	-
Mokanje	-	-	-	-	-	-	-	-	-	-
Mosori	-	-	-	-	-	-	-	-	-	-
Musterovići	-	-	-	-	-	-	1	-	-	-
Novo Selo	1	-	-	-	-	2	2	28	1	-
Orja Luka	-	-	-	-	-	-	2	9	-	-
Pitome Loze	-	-	-	-	-	1	-	7	-	-
Povrhpoljina	-	-	-	-	-	-	-	-	-	3
Podvraće	-	-	-	-	-	-	-	-	-	-
Podglavica	-	1	-	-	1	-	-	17	-	1
Požar	-	-	-	-	-	-	-	6	-	-
Poljica	-	-	-	-	-	-	-	3	-	-
Potkula	-	-	-	-	-	2	-	-	1	1
Potočilo	-	-	-	-	-	-	-	5	-	-
Ržišta	-	-	-	-	-	-	-	-	-	-
Rošca	-	-	-	-	-	1	-	3	-	8
Sekulići	-	-	-	-	-	1	-	-	-	29
Sladojevo Kopito	-	-	-	-	2	2	-	18	-	-
Slap	-	-	-	-	-	2	-	-	-	-
Slatina	-	-	-	-	-	-	1	28	-	-
Spuž	6	-	-	-	-	10	3	44	1	88
Sretnja	-	-	-	-	-	-	-	8	-	3
Strahinići	-	-	-	-	-	-	-	-	-	-
Tvorilo	-	-	-	-	-	-	-	2	-	-
Ćurilac	-	-	-	1	-	2	-	2	-	-
Ćurčići	-	-	-	-	-	-	-	-	-	-
Frutak	-	-	-	-	-	-	1	1	1	-
Šobaići	-	-	-	-	-	-	-	-	-	5
Šume	-	-	-	-	1	-	-	1	-	-

STANOVNIŠTVO PREMA NACIONALNOJ ILI ETNIČKOJ PRIPADNOSTI
POPULATION BY NATIONAL OR ETHNIC AFFILIATION

Deo 1

Part 1

Naziv i tip naselja Name and type of locality	Ukupno Total	Crno- gorci Monte- negrins	Srbi Serbs	Jugo- sloveni Yugo- slavs	Albanci Alba- nians	Boš- njaci Bos- niaks	Egi- pćani Egypti- ans	Italijani Italians	Make- donci Mace- doni- ans	Madja- ri Hunga- rians
Žabljak	4204	1809	2113	2	-	-	-	-	-	-
gradska - urban	1937	903	913	2	-	-	-	-	-	-
ostala - other	2267	906	1200	-	-	-	-	-	-	-
Borje	71	22	38	-	-	-	-	-	-	-
Brajkovača	35	15	14	-	-	-	-	-	-	-
Virak	117	47	70	-	-	-	-	-	-	-
Vrela	52	6	44	-	-	-	-	-	-	-
Gomile	11	2	4	-	-	-	-	-	-	-
Gradina	33	10	23	-	-	-	-	-	-	-
Dobri Nugo	16	3	12	-	-	-	-	-	-	-
Žabljak	1937	903	913	2	-	-	-	-	-	-
Zminica	34	12	21	-	-	-	-	-	-	-
Krš	140	39	98	-	-	-	-	-	-	-
Mala Crna Gora	110	62	22	-	-	-	-	-	-	-
Motički Gaj	158	61	93	-	-	-	-	-	-	-
Ninkovići	41	16	25	-	-	-	-	-	-	-
Novakovići	87	42	33	-	-	-	-	-	-	-
Njegovuđa	227	69	150	-	-	-	-	-	-	-
Palež	211	94	90	-	-	-	-	-	-	-
Pašina Voda	134	48	76	-	-	-	-	-	-	-
Pašino Polje	34	22	12	-	-	-	-	-	-	-
Pitomine	159	87	64	-	-	-	-	-	-	-
Podgora	115	48	63	-	-	-	-	-	-	-
Pošćenski Kraj	40	36	2	-	-	-	-	-	-	-
Rasova	60	16	40	-	-	-	-	-	-	-
Rudanci	40	8	32	-	-	-	-	-	-	-
Suvodo	65	38	26	-	-	-	-	-	-	-
Tepačko Polje	56	10	31	-	-	-	-	-	-	-
Tepca	84	41	43	-	-	-	-	-	-	-
Šljivansko	31	7	23	-	-	-	-	-	-	-
Šumanovac	106	45	51	-	-	-	-	-	-	-

STANOVNIŠTVO PREMA NACIONALNOJ ILI ETNIČKOJ PRIPADNOSTI
POPULATION BY NATIONAL OR ETHNIC AFFILIATION

Deo 2

Part 2

Naziv i tip naselja Name and type of locality	Muslimani Moslems	Nemci Germans	Romi Romanians	Rusi Russians	Slovenci Slovenes	Hrvati Croats	Ostali The others	Neizjašnjeni / neopredeljeni Undeclared / undefined	Regionalna pripadnost Regional affiliation	Nepoznato Unknown
Žabljak	1	2	-	1	3	2	8	262	1	-
gradska - urban	-	1	-	-	1	2	6	108	1	-
ostala - other	1	1	-	1	2	-	2	154	-	-
Borje	-	-	-	-	-	-	-	11	-	-
Brajkovača	-	-	-	-	-	-	-	6	-	-
Virak	-	-	-	-	-	-	-	-	-	-
Vrela	-	-	-	-	-	-	-	2	-	-
Gomile	-	-	-	-	-	-	-	5	-	-
Gradina	-	-	-	-	-	-	-	-	-	-
Dobri Nugo	-	-	-	-	-	-	-	1	-	-
Žabljak g	-	1	-	-	1	2	6	108	1	-
Zminica	-	-	-	-	-	-	-	1	-	-
Krš	-	-	-	-	-	-	-	3	-	-
Mala Crna Gora	-	1	-	-	-	-	-	25	-	-
Motički Gaj	-	-	-	-	-	-	1	3	-	-
Ninkovići	-	-	-	-	-	-	-	-	-	-
Novakovići	-	-	-	-	-	-	-	12	-	-
Njegovuđa	-	-	-	-	-	-	-	8	-	-
Palež	1	-	-	-	-	-	-	26	-	-
Pašina Voda	-	-	-	-	-	-	-	10	-	-
Pašino Polje	-	-	-	-	-	-	-	-	-	-
Pitomine	-	-	-	-	-	-	-	8	-	-
Podgora	-	-	-	1	2	-	-	1	-	-
Pošćenski Kraj	-	-	-	-	-	-	-	2	-	-
Rasova	-	-	-	-	-	-	-	4	-	-
Rudanci	-	-	-	-	-	-	-	-	-	-
Suvodo	-	-	-	-	-	-	-	1	-	-
Tepačko Polje	-	-	-	-	-	-	1	14	-	-
Tepca	-	-	-	-	-	-	-	-	-	-
Šljivansko	-	-	-	-	-	-	-	1	-	-
Šumanovac	-	-	-	-	-	-	-	10	-	-

STANOVNIŠTVO PREMA NACIONALNOJ ILI ETNIČKOJ PRIPADNOSTI
POPULATION BY NATIONAL OR ETHNIC AFFILIATION

Deo 1

Part 1

Naziv i tip naselja Name and type of locality	Ukupno Total	Crno- gorci Monte- negrins	Srbi Serbs	Jugo- sloveni Yugo- slavs	Albanci Alba- nians	Boš- njaci Bos- niaks	Egi- pćani Egypti- ans	Italijani Italians	Make- donci Mace- doni- ans	Madja- ri Hunga- rians
Kolašin	9949	5039	4454	34	1	1	-	1	6	1
gradska - urban	2989	1798	998	14	-	-	-	1	1	-
ostala - other	6960	3241	3456	20	1	1	-	-	5	1
Babljak	200	38	160	-	-	-	-	-	1	-
Bakovići	118	95	18	2	-	-	-	-	-	-
Bare	63	39	23	-	-	-	-	-	-	-
Bare Kraljske	246	119	121	-	-	-	-	-	-	-
Blatina	126	68	57	-	-	-	-	-	-	-
Bojčići	156	103	37	4	-	-	-	-	-	-
Breza	339	151	176	-	1	-	-	-	-	-
Velje Duboko	90	6	84	-	-	-	-	-	-	-
Višnje	16	8	8	-	-	-	-	-	-	-
Vladoš	34	25	9	-	-	-	-	-	-	-
Vlahovići	139	92	47	-	-	-	-	-	-	-
Vojkovići	83	42	41	-	-	-	-	-	-	-
Vranještica	152	34	109	-	-	-	-	-	-	-
Vrujica	63	19	41	-	-	-	-	-	-	-
Gornja Rovca Bulatovići	147	37	108	-	-	-	-	-	-	-
Gornje Lipovo	134	84	43	2	-	-	-	-	-	-
Donje Lipovo	101	50	48	-	-	-	-	-	-	-
Dragovića Polje	60	33	27	-	-	-	-	-	-	-
Drijenak	533	239	289	-	-	-	-	-	-	-
Drpe	71	27	41	1	-	-	-	-	-	-
Dulovine	87	50	36	-	-	-	-	-	-	-
Đuđevina	59	41	15	-	-	-	-	-	-	-
Žirci	66	28	15	-	-	-	-	-	-	-
Izlasci	33	11	16	-	-	-	-	-	-	-
Jabuka	48	18	28	-	-	-	-	-	-	-
Jasenova	35	15	18	-	-	-	-	-	-	-
Kolašin g	2989	1798	998	14	-	-	-	1	1	-
Kos	30	21	8	1	-	-	-	-	-	-
Liješnje	28	14	12	-	-	-	-	-	-	-
Lipovska Bistrica	126	48	60	-	-	-	-	-	-	-
Ljevišta	72	24	47	-	-	-	-	-	-	-
Ljuta	33	13	10	-	-	-	-	-	-	-
Manastir Morača	49	23	24	1	-	-	-	-	-	-
Mateševo	97	39	56	-	-	-	-	-	-	-
Međuriječje	114	42	69	-	-	-	-	-	-	-
Mioska	45	41	1	-	-	-	-	-	-	-
Moračka Bistrica	24	2	10	-	-	-	-	-	-	-
Moračko Trebaljevo	86	54	26	2	-	-	-	-	-	-
Mrtvo Duboko	35	8	27	-	-	-	-	-	-	-
Mujića Rečine	13	2	11	-	-	-	-	-	-	-

STANOVNIŠTVO PREMA NACIONALNOJ ILI ETNIČKOJ PRIPADNOSTI
POPULATION BY NATIONAL OR ETHNIC AFFILIATION

Deo 2

Part 2

Naziv i tip naselja Name and type of locality	Muslimani Moslems	Nemci Germans	Romi Romanians	Rusi Russians	Slovenci Slovenes	Hrvati Croats	Ostali The others	Neizjašnjeni / neopredeljeni Undeclared / undefined	Regionalna pri- padnost Regional affiliation	Nepoznato Un- known
Kolašin	32	1	-	2	6	11	7	331	1	21
gradska - urban	30	-	-	1	1	5	6	124	-	10
ostala - other	2	1	-	1	5	6	1	207	1	11
Babljak	1	-	-	-	-	-	-	-	-	-
Bakovići	-	-	-	-	-	-	-	3	-	-
Bare	-	-	-	-	-	-	-	1	-	-
Bare Kraljske	-	-	-	-	-	-	-	2	-	4
Blatina	-	-	-	-	-	-	-	1	-	-
Bojići	-	-	-	-	-	-	-	12	-	-
Breza	-	-	-	-	-	-	-	11	-	-
Velje Duboko	-	-	-	-	-	-	-	-	-	-
Višnje	-	-	-	-	-	-	-	-	-	-
Vladoš	-	-	-	-	-	-	-	-	-	-
Vlahovići	-	-	-	-	-	-	-	-	-	-
Vojkovići	-	-	-	-	-	-	-	-	-	-
Vranještica	-	-	-	-	-	-	-	9	-	-
Vrujica	-	-	-	-	1	-	-	2	-	-
Gornja Rovca Bulatovići	-	-	-	-	-	1	-	-	-	1
Gornje Lipovo	-	-	-	-	-	-	-	5	-	-
Donje Lipovo	-	-	-	-	-	-	-	3	-	-
Dragovića Polje	-	-	-	-	-	-	-	-	-	-
Drijenak	-	1	-	-	-	-	-	4	-	-
Drpe	-	-	-	-	-	-	-	1	-	1
Dulovine	-	-	-	-	1	-	-	-	-	-
Đuđevina	-	-	-	-	-	-	-	3	-	-
Žirci	-	-	-	-	-	-	-	23	-	-
Izlasci	-	-	-	-	-	-	-	6	-	-
Jabuka	1	-	-	-	-	1	-	-	-	-
Jasenova	-	-	-	-	-	-	-	2	-	-
Kolašin g	30	-	-	1	1	5	6	124	-	10
Kos	-	-	-	-	-	-	-	-	-	-
Liješnje	-	-	-	-	-	-	-	2	-	-
Lipovska Bistrica	-	-	-	-	-	-	-	18	-	-
Ljevišta	-	-	-	-	-	-	-	1	-	-
Ljuta	-	-	-	-	-	-	-	10	-	-
Manastir Morača	-	-	-	-	-	-	-	1	-	-
Mateševo	-	-	-	-	-	-	-	2	-	-
Međuriječje	-	-	-	-	-	-	-	3	-	-
Mioska	-	-	-	-	-	-	-	3	-	-
Moračka Bistrica	-	-	-	-	-	-	-	12	-	-
Moračko Trebaljevo	-	-	-	-	-	-	-	4	-	-
Mrtvo Duboko	-	-	-	-	-	-	-	-	-	-
Mujića Rečine	-	-	-	-	-	-	-	-	-	-

STANOVNIŠTVO PREMA NACIONALNOJ ILI ETNIČKOJ PRIPADNOSTI
POPULATION BY NATIONAL OR ETHNIC AFFILIATION

Deo 1

Part 1

Naziv i tip naselja Name and type of locality	Ukupno Total	Crno- gorci Monte- negrins	Srbi Serbs	Jugo- sloveni Yugo- slavs	Albanci Alba- nians	Boš- njaci Bos- niaks	Egi- pćani Egypti- ans	Italijani Italians	Make- donci Mace- doni- ans	Madja- ri Hunga- rians
Mušovića Rijeka	40	36	4	-	-	-	-	-	-	-
Osretci	75	54	17	-	-	-	-	-	-	-
Oćiba	20	8	12	-	-	-	-	-	-	-
Ocka Gora	29	9	20	-	-	-	-	-	-	-
Padež	4	2	2	-	-	-	-	-	-	-
Petrova Ravan	61	13	48	-	-	-	-	-	-	-
Plana	123	91	31	1	-	-	-	-	-	-
Požnja	82	33	41	-	-	-	-	-	-	-
Pčinja	59	41	18	-	-	-	-	-	-	-
Ravni	48	26	22	-	-	-	-	-	-	-
Radigojno	125	67	58	-	-	-	-	-	-	-
Raičevina	148	88	58	-	-	-	-	-	-	-
Raško	35	18	16	1	-	-	-	-	-	-
Redice	114	64	48	-	-	-	-	-	-	-
Rovačko Trebaljevo	223	88	127	1	-	-	-	-	-	1
Svrke	67	34	32	-	-	-	-	-	-	-
Sela	71	28	42	-	-	-	-	-	-	-
Selišta	241	150	90	-	-	-	-	-	-	-
Sjergošte	99	36	62	-	-	-	-	-	-	-
Skrbuša	23	10	13	-	-	-	-	-	-	-
Smailagića Polje	937	399	509	4	-	1	-	-	4	-
Smrče	29	5	24	-	-	-	-	-	-	-
Sreteška Gora	18	1	16	-	-	-	-	-	-	-
Starče	120	43	46	-	-	-	-	-	-	-
Tara	36	14	22	-	-	-	-	-	-	-
Trnovica	21	12	9	-	-	-	-	-	-	-
Uvač	2	-	2	-	-	-	-	-	-	-
Ulica	48	32	16	-	-	-	-	-	-	-
Cerovice	87	20	67	-	-	-	-	-	-	-
Crkvine	24	16	8	-	-	-	-	-	-	-

STANOVNIŠTVO PREMA NACIONALNOJ ILI ETNIČKOJ PRIPADNOSTI
POPULATION BY NATIONAL OR ETHNIC AFFILIATION

Deo 2

Part 2

Naziv i tip naselja Name and type of locality	Muslimani Moslems	Nemci Germans	Romi Romanians	Rusi Russians	Slovenci Slovenes	Hrvati Croats	Ostali The others	Neizjašnjeni / neopredeljeni Undeclared / undefined	Regionalna pri- padnost Regional affiliation	Nepoznato Un- known
Mušovića Rijeka	-	-	-	-	-	-	-	-	-	-
Osretci	-	-	-	-	-	-	-	-	-	4
Oćiba	-	-	-	-	-	-	-	-	-	-
Ocka Gora	-	-	-	-	-	-	-	-	-	-
Padež	-	-	-	-	-	-	-	-	-	-
Petrova Ravan	-	-	-	-	-	-	-	-	-	-
Plana	-	-	-	-	-	-	-	-	-	-
Požnja	-	-	-	-	-	-	-	8	-	-
Pčinja	-	-	-	-	-	-	-	-	-	-
Ravni	-	-	-	-	-	-	-	-	-	-
Radigojno	-	-	-	-	-	-	-	-	-	-
Raičevina	-	-	-	-	-	-	-	2	-	-
Raško	-	-	-	-	-	-	-	-	-	-
Redice	-	-	-	-	-	-	-	2	-	-
Rovačko Trebaljevo	-	-	-	-	-	-	-	6	-	-
Svrke	-	-	-	-	-	-	-	1	-	-
Sela	-	-	-	-	-	-	-	1	-	-
Selišta	-	-	-	-	-	-	-	1	-	-
Sjergošte	-	-	-	-	1	-	-	-	-	-
Skrbuša	-	-	-	-	-	-	-	-	-	-
Smailagića Polje	-	-	-	1	2	4	1	11	1	-
Smrče	-	-	-	-	-	-	-	-	-	-
Sreteška Gora	-	-	-	-	-	-	-	-	-	1
Starče	-	-	-	-	-	-	-	31	-	-
Tara	-	-	-	-	-	-	-	-	-	-
Trnovica	-	-	-	-	-	-	-	-	-	-
Uvač	-	-	-	-	-	-	-	-	-	-
Ulica	-	-	-	-	-	-	-	-	-	-
Cerovice	-	-	-	-	-	-	-	-	-	-
Crkvine	-	-	-	-	-	-	-	-	-	-

STANOVNIŠTVO PREMA NACIONALNOJ ILI ETNIČKOJ PRIPADNOSTI
POPULATION BY NATIONAL OR ETHNIC AFFILIATION

Deo 1

Part 1

Naziv i tip naselja Name and type of locality	Ukupno Total	Crno- gorci Monte- negrins	Srbi Serbs	Jugo- sloveni Yugo- slavs	Albanci Alba- nians	Boš- njaci Bos- niaks	Egi- pćani Egypti- ans	Italijani Italians	Make- donci Mace- doni- ans	Madja- ri Hunga- rians
Kotor	22947	10741	7094	168	76	16	20	32	49	32
gradska - urban	13176	6851	3357	98	54	12	5	19	27	24
ostala - other	9771	3890	3737	70	22	4	15	13	22	8
Bigova	114	8	97	-	-	-	-	-	-	-
Bratešići	52	11	30	-	-	-	-	-	-	-
Bunovići	1	-	1	-	-	-	-	-	-	-
Veliki Zalazi	-	-	-	-	-	-	-	-	-	-
Višnjeva	128	40	63	-	-	-	-	-	-	-
Vranovići	133	26	94	6	-	-	-	-	-	-
Glavati	160	51	79	-	-	-	-	-	-	-
Glavatičići	69	2	67	-	-	-	-	-	-	-
Gornji Morinj	16	4	11	-	-	-	-	-	-	-
Gornji Orahovac	36	4	28	-	-	-	-	-	-	-
Gornji Stoliv	10	10	-	-	-	-	-	-	-	-
Gorovići	44	14	30	-	-	-	-	-	-	-
Dobrota	8169	4428	2067	51	32	3	5	9	14	14
Donji Morinj	261	68	161	4	-	-	-	-	2	-
Donji Orahovac	257	104	124	-	-	-	-	-	-	-
Donji Stoliv	336	95	84	-	-	-	-	-	-	-
Dragalj	32	1	31	-	-	-	-	-	-	-
Dražin Vrt	59	35	23	-	-	-	-	-	1	-
Dub	248	52	160	-	-	-	-	-	-	-
Zagora	48	3	40	-	-	-	-	-	1	-
Zvečava	7	4	3	-	-	-	-	-	-	-
Kavač	443	168	90	2	-	-	-	-	-	-
Knežlaz	26	11	15	-	-	-	-	-	-	-
Kovači	81	26	48	-	-	-	-	-	-	-
Kolužunj	7	5	-	-	-	-	-	-	-	-
Kostanjica	127	49	34	3	-	-	-	2	1	-
Kotor	1331	630	309	15	12	3	-	4	1	3
Krimovica	55	4	49	-	-	-	-	-	-	-
Kubasi	24	-	22	-	-	-	-	-	-	-
Lastva Grbaljska	428	145	256	2	-	-	-	-	1	-
Ledenice	32	14	15	-	-	-	-	-	-	-
Lipci	36	23	8	-	-	-	-	-	-	-
Lješevići	150	12	132	1	-	-	-	-	-	-
Mali Zalazi	-	-	-	-	-	-	-	-	-	-
Malov Do	11	-	11	-	-	-	-	-	-	-
Mirac	80	73	6	-	-	-	-	-	-	-
Muo	677	327	119	15	-	1	-	2	1	1
Nalježići	147	43	95	-	1	-	-	-	-	-
Pelinovo	71	4	63	-	-	-	-	-	-	-
Perast	349	146	101	10	-	3	-	-	1	-

STANOVNIŠTVO PREMA NACIONALNOJ ILI ETNIČKOJ PRIPADNOSTI
POPULATION BY NATIONAL OR ETHNIC AFFILIATION

Deo 2

Part 2

Naziv i tip naselja Name and type of locality	Muslimani Moslems	Nemci Germans	Romi Romanians	Rusi Russians	Slovenci Slovenes	Hrvati Croats	Ostali The others	Neizjašnjeni / neopredeljeni Undeclared / undefined	Regionalna pri- padnost Regional affiliation	Nepoznato Un- known
Kotor	106	14	48	39	35	1762	133	2165	202	215
gradska - urban	65	7	11	26	15	914	82	1409	95	105
ostala - other	41	7	37	13	20	848	51	756	107	110
Bigova	-	-	-	1	1	2	1	3	1	-
Bratešići	-	-	-	-	-	1	-	-	-	10
Bunovići	-	-	-	-	-	-	-	-	-	-
Veliki Zalazi	-	-	-	-	-	-	-	-	-	-
Višnjeva	-	-	-	-	-	-	4	20	1	-
Vranovići	-	-	-	-	-	1	-	6	-	-
Glavati	-	-	-	-	-	1	-	29	-	-
Glavatičići	-	-	-	-	-	-	-	-	-	-
Gornji Morinj	-	-	-	-	-	-	-	1	-	-
Gornji Orahovac	-	-	-	-	-	-	-	4	-	-
Gornji Stoliv	-	-	-	-	-	-	-	-	-	-
Gorovići	-	-	-	-	-	-	-	-	-	-
Dobrota g	35	7	11	14	7	535	57	801	42	37
Donji Morinj	1	1	-	-	-	11	-	7	6	-
Donji Orahovac	-	-	-	-	3	7	1	17	1	-
Donji Stoliv	-	1	-	-	2	54	5	70	23	2
Dragalj	-	-	-	-	-	-	-	-	-	-
Dražin Vrt	-	-	-	-	-	-	-	-	-	-
Dub	7	-	-	-	1	5	-	23	-	-
Zagora	-	-	-	-	-	-	-	4	-	-
Zvečava	-	-	-	-	-	-	-	-	-	-
Kavač	1	1	11	1	1	111	-	44	-	13
Knežlaz	-	-	-	-	-	-	-	-	-	-
Kovači	-	-	-	-	-	-	1	6	-	-
Kolužunj	-	-	-	-	-	-	-	2	-	-
Kostanjica	-	-	-	-	-	7	-	16	15	-
Kotor g	11	-	-	-	1	116	9	197	10	10
Krimovica	-	-	-	-	-	-	1	1	-	-
Kubasi	-	-	-	-	-	-	-	2	-	-
Lastva Grbaljska	-	-	-	-	1	1	1	18	-	3
Ledenice	-	-	-	-	-	-	3	-	-	-
Lipci	-	-	-	-	3	1	-	-	1	-
Lješevići	-	-	-	-	-	-	1	4	-	-
Mali Zalazi	-	-	-	-	-	-	-	-	-	-
Malov Do	-	-	-	-	-	-	-	-	-	-
Mirac	-	-	-	-	-	-	-	-	-	1
Muo	-	-	-	1	2	137	3	47	18	3
Nalježići	-	-	-	-	-	3	-	5	-	-
Pelinovo	1	-	-	-	-	-	-	2	-	1
Perast g	-	-	-	-	1	29	1	32	9	16

STANOVNIŠTVO PREMA NACIONALNOJ ILI ETNIČKOJ PRIPADNOSTI
POPULATION BY NATIONAL OR ETHNIC AFFILIATION

Deo 1

Part 1

Naziv i tip naselja Name and type of locality	Ukupno Total	Crno- gorci Monte- negrins	Srbi Serbs	Jugo- sloveni Yugo- slavs	Albanci Alba- nians	Boš- njaci Bos- niaks	Egi- pćani Egypti- ans	Italijani Italians	Make- donci Mace- doni- ans	Madja- ri Hunga- rians
Pištet	-	-	-	-	-	-	-	-	-	-
Pobrđe	119	48	70	-	-	-	-	-	-	-
Prijeradi	25	7	14	-	-	-	-	-	-	-
Prčanj g	1244	591	267	12	9	3	-	6	10	-
Radanovići	663	110	437	12	-	-	-	-	-	-
Risan g	2083	1056	613	10	1	-	-	-	1	7
Strp	45	13	2	4	-	-	-	-	-	-
Sutvara	325	58	253	-	-	-	-	-	-	-
Trešnjica	-	-	-	-	-	-	-	-	-	-
Ukropci	2	-	2	-	-	-	-	-	-	-
Unijerina	20	8	11	-	-	-	-	-	-	-
Han	60	3	54	-	-	-	-	-	-	-
Čavori	2	2	-	-	-	-	-	-	-	-
Šišići	94	16	67	-	-	-	-	-	-	-
Škaljari	4002	2181	738	21	21	3	15	9	15	7
Špiljari	8	8	-	-	-	-	-	-	-	-

STANOVNIŠTVO PREMA NACIONALNOJ ILI ETNIČKOJ PRIPADNOSTI
POPULATION BY NATIONAL OR ETHNIC AFFILIATION

Deo 2

Part 2

Naziv i tip naselja Name and type of locality	Muslimani Moslems	Nemci Germans	Romi Romanians	Rusi Russians	Slovenci Slovenes	Hrvati Croats	Ostali The others	Neizjašnjeni / neopredeljeni Undeclared / undefined	Regionalna pripadnost Regional affiliation	Nepoznato Unknown
Pištet	-	-	-	-	-	-	-	-	-	-
Pobrđe	-	-	-	-	-	-	-	1	-	-
Prijeradi	-	-	-	-	-	-	-	2	-	2
Prčanj g	5	-	-	12	3	186	3	117	20	-
Radanovići	-	-	-	4	-	3	3	83	1	10
Risan g	14	-	-	-	3	48	12	262	14	42
Strp	-	-	-	-	-	13	-	1	12	-
Sutvara	-	-	-	-	-	1	-	10	2	1
Trešnjica	-	-	-	-	-	-	-	-	-	-
Ukropci	-	-	-	-	-	-	-	-	-	-
Unijerina	-	-	-	-	-	-	-	1	-	-
Han	-	-	-	-	-	-	-	1	2	-
Čavori	-	-	-	-	-	-	-	-	-	-
Šišići	-	-	-	-	-	-	-	11	-	-
Škaljari	31	4	26	6	6	489	27	315	24	64
Špiljari	-	-	-	-	-	-	-	-	-	-

STANOVNIŠTVO PREMA NACIONALNOJ ILI ETNIČKOJ PRIPADNOSTI
POPULATION BY NATIONAL OR ETHNIC AFFILIATION

Deo 1

Part 1

Naziv i tip naselja Name and type of locality	Ukupno Total	Crno- gorci Monte- negrins	Srbi Serbs	Jugo- sloveni Yugo- slavs	Albanci Alba- nians	Boš- njaci Bos- niaks	Egi- pćani Egypti- ans	Italijani Italians	Make- donci Mace- doni- ans	Madja- ri Hunga- rians
Mojkovac	10066	5513	4139	20	2	9	-	-	4	-
gradska - urban	4120	2221	1707	14	1	4	-	-	4	-
ostala - other	5946	3292	2432	6	1	5	-	-	-	-
Bistrica	152	124	28	-	-	-	-	-	-	-
Bjelojevići	232	97	128	-	-	-	-	-	-	-
Bojna Njiva	362	198	163	-	-	-	-	-	-	-
Brskovo	276	113	152	-	-	5	-	-	-	-
Gojakovići	137	62	72	-	-	-	-	-	-	-
Dobrilovina	55	49	4	-	-	-	-	-	-	-
Žari	385	145	224	-	-	-	-	-	-	-
Lepenac	452	266	172	-	-	-	-	-	-	-
Mojkovac	4120	2221	1707	14	1	4	-	-	4	-
Podbišće	671	338	299	2	-	-	-	-	-	-
Polja	1506	977	468	1	1	-	-	-	-	-
Prošćenje	755	406	315	2	-	-	-	-	-	-
Stevanovac	230	118	104	1	-	-	-	-	-	-
Uroševina	460	248	181	-	-	-	-	-	-	-
Štitarica	273	151	122	-	-	-	-	-	-	-

STANOVNIŠTVO PREMA NACIONALNOJ ILI ETNIČKOJ PRIPADNOSTI
POPULATION BY NATIONAL OR ETHNIC AFFILIATION

Deo 2

Part 2

Naziv i tip naselja Name and type of locality	Muslimani Moslems	Nemci Germans	Romi Romanians	Rusi Russians	Slovenci Slovenes	Hrvati Croats	Ostali The others	Neizjašnjeni / neopredeljeni Undeclared / undefined	Regionalna pri- padnost Regional affiliation	Nepoznato Un- known
Mojkovac	14	-	-	1	2	4	8	322	11	17
gradska - urban	13	-	-	-	2	1	6	134	5	8
ostala - other	1	-	-	1	-	3	2	188	6	9
Bistrica	-	-	-	-	-	-	-	-	-	-
Bjelojevići	-	-	-	-	-	-	-	7	-	-
Bojna Njiva	-	-	-	-	-	-	-	1	-	-
Brskovo	1	-	-	-	-	-	-	4	-	1
Gojakovići	-	-	-	-	-	-	-	3	-	-
Dobrilovina	-	-	-	-	-	-	-	2	-	-
Žari	-	-	-	-	-	-	-	15	-	1
Lepenac	-	-	-	-	-	-	-	13	1	-
Mojkovac g	13	-	-	-	2	1	6	134	5	8
Podbišće	-	-	-	1	-	1	-	29	1	-
Polja	-	-	-	-	-	2	2	50	3	2
Prošćenje	-	-	-	-	-	-	-	28	-	4
Stevanovac	-	-	-	-	-	-	-	7	-	-
Uroševina	-	-	-	-	-	-	-	29	1	1
Štitarica	-	-	-	-	-	-	-	-	-	-

STANOVNIŠTVO PREMA NACIONALNOJ ILI ETNIČKOJ PRIPADNOSTI
POPULATION BY NATIONAL OR ETHNIC AFFILIATION

Deo 1

Part 1

Naziv i tip naselja Name and type of locality	Ukupno Total	Crno- gorci Monte- negrins	Srbi Serbs	Jugo- sloveni Yugo- slavs	Albanci Alba- nians	Boš- njaci Bos- niaks	Egi- pćani Egypti- ans	Italijani Italians	Make- donci Mace- doni- ans	Madja- ri Hunga- rians
Nikšić	75282	47154	20129	267	28	148	106	1	64	20
gradska - urban	58212	36890	14766	215	28	147	106	1	60	18
ostala - other	17070	10264	5363	52	-	1	-	-	4	2
Balosave	42	14	21	-	-	-	-	-	-	-
Bare	50	47	2	-	-	-	-	-	-	-
Bastaji	146	51	43	1	-	-	-	-	-	-
Bjeloševina	213	159	49	4	-	-	-	-	-	-
Bobotovo Groblje	74	16	56	-	-	-	-	-	-	-
Bogetići	72	69	3	-	-	-	-	-	-	-
Bogmilovići	-	-	-	-	-	-	-	-	-	-
Brezovik	334	234	89	-	-	-	-	-	-	-
Brestice	35	28	4	-	-	-	-	-	-	-
Broćanac Viluški	92	31	48	-	-	-	-	-	-	-
Broćanac Nikšićki	85	70	12	-	-	-	-	-	-	-
Bršno	191	154	31	-	-	-	-	-	-	-
Bubrežak	5	5	-	-	-	-	-	-	-	-
Busak	24	4	20	-	-	-	-	-	-	-
Vasiljevići	161	103	43	-	-	-	-	-	-	-
Velimlje	155	114	41	-	-	-	-	-	-	-
Vidne	31	7	10	-	-	-	-	-	-	-
Vilusi	210	91	113	-	-	-	-	-	-	-
Vir	905	515	307	2	-	-	-	-	-	-
Vitasojevići	10	5	5	-	-	-	-	-	-	-
Višnjića Do	49	26	18	-	-	-	-	-	-	-
Vračenovići	61	40	21	-	-	-	-	-	-	-
Vrbica	5	5	-	-	-	-	-	-	-	-
Vučji Do	30	1	29	-	-	-	-	-	-	-
Gvozd	2	-	2	-	-	-	-	-	-	-
Gornja Trepča	54	42	5	-	-	-	-	-	-	-
Gornje Polje	202	131	46	-	-	-	-	-	-	-
Gornje Crkvice	84	37	47	-	-	-	-	-	-	-
Gornje Čarađe	68	22	23	-	-	-	-	-	-	-
Goslić	96	37	57	-	-	-	-	-	-	-
Gradačka Poljana	6	6	-	-	-	-	-	-	-	-
Granice	88	37	47	-	-	-	-	-	-	-
Grahovac	119	96	21	-	-	-	-	-	-	-
Grahovo	133	103	22	-	-	-	-	-	-	1
Dolovi	14	11	3	-	-	-	-	-	-	-
Donja Trepča	61	33	23	1	-	-	-	-	-	-
Donje Crkvice	76	9	67	-	-	-	-	-	-	-
Donje Čarađe	84	23	61	-	-	-	-	-	-	-
Dragovoljčići	392	207	156	2	-	-	-	-	-	-
Drenoštica	33	15	17	-	-	-	-	-	-	-

STANOVNIŠTVO PREMA NACIONALNOJ ILI ETNIČKOJ PRIPADNOSTI
POPULATION BY NATIONAL OR ETHNIC AFFILIATION

Deo 2

Part 2

Naziv i tip naselja Name and type of locality	Muslimani Moslems	Nemci Germans	Romi Romanians	Rusi Russians	Slovenci Slovenes	Hrvati Croats	Ostali The others	Neizjašnjeni / neopredeljeni Undeclared / undefined	Regionalna pri- padnost Regional affiliation	Nepoznato Un- known
Nikšić	695	2	335	21	16	132	141	5214	37	772
gradska - urban	691	1	321	16	16	123	122	4106	36	549
ostala - other	4	1	14	5	-	9	19	1108	1	223
Balosave	-	-	-	-	-	-	-	-	-	7
Bare	-	-	-	-	-	-	1	-	-	-
Bastaji	-	-	-	-	-	-	-	1	-	50
Bjeloševina	-	-	-	-	-	-	-	1	-	-
Bobotovo Groblje	-	-	-	-	-	-	-	2	-	-
Bogetići	-	-	-	-	-	-	-	-	-	-
Bogmilovići	-	-	-	-	-	-	-	-	-	-
Brezovik	-	-	-	-	-	-	-	11	-	-
Brestice	-	-	-	-	-	-	-	-	-	3
Broćanac Viluški	-	-	-	1	-	-	-	10	-	2
Broćanac Nikšićki	-	-	-	-	-	-	-	3	-	-
Bršno	-	-	-	-	-	-	-	-	-	6
Bubrežak	-	-	-	-	-	-	-	-	-	-
Busak	-	-	-	-	-	-	-	-	-	-
Vasiljevići	-	-	-	-	-	-	-	15	-	-
Velimlje	-	-	-	-	-	-	-	-	-	-
Vidne	-	-	-	-	-	-	-	14	-	-
Vilusi	-	-	-	-	-	-	-	6	-	-
Vir	-	-	-	-	-	-	1	77	-	3
Vitasojevići	-	-	-	-	-	-	-	-	-	-
Višnjića Do	-	-	-	-	-	-	-	5	-	-
Vraćenovići	-	-	-	-	-	-	-	-	-	-
Vrbica	-	-	-	-	-	-	-	-	-	-
Vučji Do	-	-	-	-	-	-	-	-	-	-
Gvozd	-	-	-	-	-	-	-	-	-	-
Gornja Trepča	-	-	-	-	-	-	-	7	-	-
Gornje Polje	1	-	-	-	-	-	-	24	-	-
Gornje Crkvice	-	-	-	-	-	-	-	-	-	-
Gornje Čarađe	-	-	-	-	-	-	-	23	-	-
Goslić	-	-	-	-	-	-	-	2	-	-
Gradačka Poljana	-	-	-	-	-	-	-	-	-	-
Granice	-	-	-	-	-	1	-	-	-	3
Grahovac	-	-	-	-	-	-	-	2	-	-
Grahovo	-	-	-	-	-	-	-	6	-	1
Dolovi	-	-	-	-	-	-	-	-	-	-
Donja Trepča	-	-	-	-	-	-	-	4	-	-
Donje Crkvice	-	-	-	-	-	-	-	-	-	-
Donje Čarađe	-	-	-	-	-	-	-	-	-	-
Dragovoljčići	-	-	-	-	-	-	-	22	-	5
Drenoštica	-	-	-	-	-	-	-	-	-	1

STANOVNIŠTVO PREMA NACIONALNOJ ILI ETNIČKOJ PRIPADNOSTI
POPULATION BY NATIONAL OR ETHNIC AFFILIATION

Deo 1

Part 1

Naziv i tip naselja Name and type of locality	Ukupno Total	Crno- gorci Monte- negrins	Srbi Serbs	Jugo- sloveni Yugo- slavs	Albanci Alba- nians	Boš- njaci Bos- niaks	Egi- pćani Egypti- ans	Italijani Italians	Make- donci Mace- doni- ans	Madja- ri Hunga- rians
Dubočke	271	180	76	-	-	-	-	-	-	-
Duga	98	70	18	-	-	-	-	-	-	-
Dučice	569	253	300	1	-	-	-	-	-	1
Zavrh	105	61	31	1	-	-	-	-	-	-
Zagora	20	15	2	-	-	-	-	-	-	-
Zagrad	428	279	141	-	-	-	-	-	-	-
Zaljutnica	23	6	1	-	-	-	-	-	-	-
Zaslap	53	38	14	-	-	-	-	-	-	-
Zlostup	27	10	8	-	-	-	-	-	-	-
Ivanje	18	11	5	-	-	-	-	-	-	-
Jabuke	33	18	9	2	-	-	-	-	-	-
Javljem	62	19	43	-	-	-	-	-	-	-
Jasenovo Polje	77	58	19	-	-	-	-	-	-	-
Jugovići	329	156	167	-	-	1	-	-	-	-
Kazanci	92	25	67	-	-	-	-	-	-	-
Kamensko	40	19	16	5	-	-	-	-	-	-
Klenak	156	98	48	-	-	-	-	-	-	-
Kovači	49	5	37	-	-	-	-	-	-	-
Koprivice	133	34	99	-	-	-	-	-	-	-
Koravlica	28	11	14	-	-	-	-	-	-	-
Kunak	20	8	6	-	-	-	-	-	-	-
Kuside	25	10	15	-	-	-	-	-	-	-
Kuta	910	599	189	13	-	-	-	-	-	-
Laz	149	107	35	4	-	-	-	-	-	-
Liverovići	334	184	114	-	-	-	-	-	-	-
Lukovo	295	204	91	-	-	-	-	-	-	-
Macavare	91	51	24	-	-	-	-	-	-	-
Međeđe	13	4	9	-	-	-	-	-	-	-
Milojevići	58	53	5	-	-	-	-	-	-	-
Miločani	863	513	262	-	-	-	-	-	1	-
Miljanići	71	23	47	-	-	-	-	-	-	-
Miruše	9	-	9	-	-	-	-	-	-	-
Mokri Do	40	10	30	-	-	-	-	-	-	-
Morakovo	374	214	123	-	-	-	-	-	-	-
Nikšić	58212	36890	14766	215	28	147	106	1	60	18
Nudo	171	90	72	1	-	-	-	-	-	-
Oblatno	87	55	24	-	-	-	-	-	-	-
Ozrinići	2024	1356	431	-	-	-	-	-	-	-
Orah	132	88	21	-	-	-	-	-	-	-
Orlina	52	45	7	-	-	-	-	-	-	-
Petrovići	162	85	48	-	-	-	-	-	-	-
Pilatovci	136	54	45	-	-	-	-	-	-	-
Povija	85	68	16	-	-	-	-	-	-	-

STANOVNIŠTVO PREMA NACIONALNOJ ILI ETNIČKOJ PRIPADNOSTI
POPULATION BY NATIONAL OR ETHNIC AFFILIATION

Deo 2

Part 2

Naziv i tip naselja Name and type of locality	Muslimani Moslems	Nemci Germans	Romi Romanians	Rusi Russians	Slovenci Slovenes	Hrvati Croats	Ostali The others	Neizjašnjeni / neopredeljeni Undeclared / undefined	Regionalna pri- padnost Regional affiliation	Nepoznato Un- known
Dubočke	-	-	-	-	-	-	1	7	-	7
Duga	-	-	-	-	-	-	-	9	-	1
Dučice	-	-	-	-	-	-	-	13	-	1
Zavrh	-	-	-	-	-	-	-	12	-	-
Zagora	-	-	-	-	-	-	-	3	-	-
Zagrad	-	-	-	-	-	-	-	8	-	-
Zaljutnica	-	-	-	-	-	-	-	15	-	1
Zaslap	-	-	-	-	-	-	-	1	-	-
Zlostup	-	-	-	-	-	-	-	9	-	-
Ivanje	-	-	-	-	-	-	-	2	-	-
Jabuke	-	-	-	-	-	-	-	4	-	-
Javljem	-	-	-	-	-	-	-	-	-	-
Jasenovo Polje	-	-	-	-	-	-	-	-	-	-
Jugovići	-	-	-	-	-	-	-	5	-	-
Kazanci	-	-	-	-	-	-	-	-	-	-
Kamensko	-	-	-	-	-	-	-	-	-	-
Klenak	-	-	-	-	-	-	-	8	-	2
Kovači	-	-	-	-	-	-	-	-	-	7
Koprivice	-	-	-	-	-	-	-	-	-	-
Koravlica	-	-	-	-	-	-	-	3	-	-
Kunak	-	-	-	-	-	-	-	4	-	2
Kuside	-	-	-	-	-	-	-	-	-	-
Kuta	-	-	-	-	-	-	1	103	-	5
Laz	-	-	-	-	-	-	-	-	-	3
Liverovići	-	-	-	-	-	-	-	29	-	7
Lukovo	-	-	-	-	-	-	-	-	-	-
Macavare	-	-	-	-	-	-	-	16	-	-
Međeđe	-	-	-	-	-	-	-	-	-	-
Milojevići	-	-	-	-	-	-	-	-	-	-
Miločani	-	-	-	2	-	1	3	75	1	5
Miljanići	-	-	-	-	-	-	-	1	-	-
Miruše	-	-	-	-	-	-	-	-	-	-
Mokri Do	-	-	-	-	-	-	-	-	-	-
Morakovo	1	-	-	-	-	-	1	35	-	-
Nikšić g	691	1	321	16	16	123	122	4106	36	549
Nudo	-	-	-	-	-	-	2	6	-	-
Oblatno	-	-	-	-	-	-	-	8	-	-
Ozrinici	1	1	14	2	-	3	6	208	-	2
Orah	-	-	-	-	-	-	-	22	-	1
Orlina	-	-	-	-	-	-	-	-	-	-
Petrovići	-	-	-	-	-	-	-	12	-	17
Pilatovci	-	-	-	-	-	-	-	-	-	37
Povija	-	-	-	-	-	-	-	1	-	-

STANOVNIŠTVO PREMA NACIONALNOJ ILI ETNIČKOJ PRIPADNOSTI
POPULATION BY NATIONAL OR ETHNIC AFFILIATION

Deo 1

Part 1

Naziv i tip naselja Name and type of locality	Ukupno Total	Crno- gorci Monte- negrins	Srbi Serbs	Jugo- sloveni Yugo- slavs	Albanci Alba- nians	Boš- njaci Bos- niaks	Egi- pćani Egypti- ans	Italijani Italians	Make- donci Mace- doni- ans	Madja- ri Hunga- rians
Podbožur	17	6	5	-	-	-	-	-	-	-
Podvrš	30	12	4	-	-	-	-	-	-	-
Ponikvica	29	12	14	-	-	-	-	-	-	-
Počekovići	45	32	6	-	-	-	-	-	-	-
Praga	40	29	9	-	-	-	-	-	-	-
Prigradina	55	25	30	-	-	-	-	-	-	-
Prisoje	51	46	4	-	-	-	-	-	-	-
Rastovac	1513	1001	385	9	-	-	-	-	1	-
Ričani	190	126	60	-	-	-	-	-	-	-
Riječani	52	30	12	-	-	-	-	-	-	-
Rudine	60	42	15	-	-	-	-	-	-	-
Sjenokosi	10	4	6	-	-	-	-	-	-	-
Smrduša	29	11	9	2	-	-	-	-	-	-
Somina	106	15	90	-	-	-	-	-	-	-
Spila	58	40	18	-	-	-	-	-	-	-
Srijede	13	8	1	-	-	-	-	-	-	-
Staro Selo	288	217	61	1	-	-	-	-	-	-
Stuba	2	2	-	-	-	-	-	-	-	-
Stubica	68	49	16	-	-	-	-	-	-	-
Tupan	216	111	83	2	-	-	-	-	-	-
Ubli	23	2	20	-	-	-	-	-	1	-
Carine	178	98	56	1	-	-	-	-	1	-
Cerovo	162	120	30	-	-	-	-	-	-	-
Crnodoli	118	95	17	-	-	-	-	-	-	-
Šipačno	321	209	59	-	-	-	-	-	-	-
Štedim	171	137	32	-	-	-	-	-	-	-
Štitari	21	-	21	-	-	-	-	-	-	-

STANOVNIŠTVO PREMA NACIONALNOJ ILI ETNIČKOJ PRIPADNOSTI
POPULATION BY NATIONAL OR ETHNIC AFFILIATION

Deo 2

Part 2

Naziv i tip naselja Name and type of locality	Muslimani Moslems	Nemci Germans	Romi Romanians	Rusi Russians	Slovenci Slovenes	Hrvati Croats	Ostali The others	Neizjašnjeni / neopredeljeni Undeclared / undefined	Regionalna pripadnost Regional affiliation	Nepoznato Unknown
Podbožur	-	-	-	-	-	-	-	6	-	-
Podvrš	-	-	-	-	-	-	-	-	-	14
Ponikvica	-	-	-	-	-	-	-	3	-	-
Počekovići	-	-	-	-	-	-	-	-	-	7
Praga	-	-	-	-	-	-	-	2	-	-
Prigradina	-	-	-	-	-	-	-	-	-	-
Prisoje	-	-	-	-	-	-	-	1	-	-
Rastovac	1	-	-	-	-	2	-	98	-	16
Ričani	-	-	-	-	-	-	-	4	-	-
Riječani	-	-	-	-	-	-	-	9	-	1
Rudine	-	-	-	-	-	-	-	-	-	3
Sjenokosi	-	-	-	-	-	-	-	-	-	-
Smrduša	-	-	-	-	-	-	-	7	-	-
Somina	-	-	-	-	-	-	-	-	-	1
Spila	-	-	-	-	-	-	-	-	-	-
Srijede	-	-	-	-	-	-	-	4	-	-
Staro Selo	-	-	-	-	-	-	1	8	-	-
Stuba	-	-	-	-	-	-	-	-	-	-
Stubica	-	-	-	-	-	-	-	3	-	-
Tupan	-	-	-	-	-	-	2	18	-	-
Ubli	-	-	-	-	-	-	-	-	-	-
Carine	-	-	-	-	-	2	-	19	-	1
Cerovo	-	-	-	-	-	-	-	12	-	-
Crnodoli	-	-	-	-	-	-	-	6	-	-
Šipačno	-	-	-	-	-	-	-	52	-	1
Štedim	-	-	-	-	-	-	-	2	-	-
Štitari	-	-	-	-	-	-	-	-	-	-

STANOVNIŠTVO PREMA NACIONALNOJ ILI ETNIČKOJ PRIPADNOSTI
POPULATION BY NATIONAL OR ETHNIC AFFILIATION

Deo 1

Part 1

Naziv i tip naselja Name and type of locality	Ukupno Total	Crno- gorci Monte- negrins	Srbi Serbs	Jugo- sloveni Yugo- slavs	Albanci Alba- nians	Boš- njaci Bos- niaks	Egi- pćani Egypti- ans	Italijani Italians	Make- donci Mace- doni- ans	Madja- ri Hunga- rians
Plav	13805	765	2613	3	2719	6809	-	-	2	1
gradska - urban	5319	187	295	-	500	3806	-	-	2	-
ostala - other	8486	578	2318	3	2219	3003	-	-	-	1
Bogajići	427	-	-	-	17	374	-	-	-	-
Brezojevica	947	141	679	-	1	100	-	-	-	-
Velika	417	103	312	-	-	-	-	-	-	-
Višnjevo	86	-	-	-	51	28	-	-	-	-
Vojno Selo	639	56	147	-	148	246	-	-	-	-
Vusanje	866	-	-	-	864	1	-	-	-	-
Gornja Rženica	269	15	243	-	10	-	-	-	-	-
Grnčar	191	4	60	2	11	89	-	-	-	-
Gusinje	1704	48	37	-	173	1175	-	-	1	-
Dolja	126	2	-	-	40	34	-	-	-	-
Dosuđe	265	13	43	-	46	155	-	-	-	-
Đurička Rijeka	274	-	58	-	81	117	-	-	-	-
Kolenovići	157	-	13	-	3	138	-	-	-	-
Kruševo	340	-	-	-	138	200	-	-	-	-
Martinovići	689	9	25	-	650	-	-	-	-	-
Mašnica	299	80	212	1	-	-	-	-	-	1
Meteh	452	7	20	-	6	390	-	-	-	-
Murino	545	130	386	-	11	-	-	-	-	-
Novšići	82	6	75	-	-	-	-	-	-	-
Plav	3615	139	258	-	327	2631	-	-	1	-
Prnjavor	944	12	5	-	1	893	-	-	-	-
Skiać	302	-	40	-	-	234	-	-	-	-
Hoti	169	-	-	-	141	4	-	-	-	-

STANOVNIŠTVO PREMA NACIONALNOJ ILI ETNIČKOJ PRIPADNOSTI
POPULATION BY NATIONAL OR ETHNIC AFFILIATION

Deo 2

Part 2

Naziv i tip naselja Name and type of locality	Muslimani Moslems	Nemci Germans	Romi Romanians	Rusi Russians	Slovenci Slovenes	Hrvati Croats	Ostali The others	Neizjašnjeni / neopredeljeni Undeclared / undefined	Regionalna pri- padnost Regional affiliation	Nepoznato Un- known
Plav	788	-	-	1	-	4	39	39	2	20
gradska - urban	482	-	-	-	-	1	20	18	2	6
ostala - other	306	-	-	1	-	3	19	21	-	14
Bogajići	36	-	-	-	-	-	-	-	-	-
Brezojevica	22	-	-	-	-	1	-	2	-	1
Velika	-	-	-	-	-	-	1	1	-	-
Višnjevo	-	-	-	-	-	-	7	-	-	-
Vojno Selo	37	-	-	1	-	-	1	2	-	1
Vusanje	-	-	-	-	-	-	-	-	-	1
Gornja Rženica	1	-	-	-	-	-	-	-	-	-
Grnčar	22	-	-	-	-	-	-	3	-	-
Gusinje g	262	-	-	-	-	1	4	2	-	1
Dolja	49	-	-	-	-	-	1	-	-	-
Dosuđe	1	-	-	-	-	-	7	-	-	-
Đurička Rijeka	17	-	-	-	-	-	-	1	-	-
Kolenovići	1	-	-	-	-	-	-	-	-	2
Kruševo	2	-	-	-	-	-	-	-	-	-
Martinovići	-	-	-	-	-	-	-	-	-	5
Mašnica	-	-	-	-	-	-	-	5	-	-
Meteh	27	-	-	-	-	-	-	2	-	-
Murino	9	-	-	-	-	2	2	4	-	1
Novšići	-	-	-	-	-	-	-	1	-	-
Plav g	220	-	-	-	-	-	16	16	2	5
Prnjavor	31	-	-	-	-	-	-	-	-	2
Skić	28	-	-	-	-	-	-	-	-	-
Hoti	23	-	-	-	-	-	-	-	-	1

STANOVNIŠTVO PREMA NACIONALNOJ ILI ETNIČKOJ PRIPADNOSTI
POPULATION BY NATIONAL OR ETHNIC AFFILIATION

Deo 1

Part 1

Naziv i tip naselja Name and type of locality	Ukupno Total	Crno- gorci Monte- negrins	Srbi Serbs	Jugo- sloveni Yugo- slavs	Albanci Alba- nians	Boš- njaci Bos- niaks	Egi- pćani Egypti- ans	Italijani Italians	Make- donci Mace- doni- ans	Madja- ri Hunga- rians
Plužine	4272	1393	2585	8	-	-	-	-	-	-
gradska - urban	1494	445	955	4	-	-	-	-	-	-
ostala - other	2778	948	1630	4	-	-	-	-	-	-
Babići	8	5	-	-	-	-	-	-	-	-
Bajovo Polje	84	44	38	-	-	-	-	-	-	-
Barni Do	40	20	13	-	-	-	-	-	-	-
Bezuje	85	9	74	-	-	-	-	-	-	-
Bojati	30	13	17	-	-	-	-	-	-	-
Boričje	71	31	36	-	-	-	-	-	-	-
Borkovići	131	55	76	-	-	-	-	-	-	-
Brijeg	91	42	36	-	-	-	-	-	-	-
Brljevo	10	5	5	-	-	-	-	-	-	-
Bukovac	53	12	41	-	-	-	-	-	-	-
Vojinovići	97	48	49	-	-	-	-	-	-	-
Goransko	334	103	221	-	-	-	-	-	-	-
Gornja Brezna	70	36	30	-	-	-	-	-	-	-
Donja Brezna	205	68	99	-	-	-	-	-	-	-
Dubljevići	58	34	15	-	-	-	-	-	-	-
Žeično	16	3	13	-	-	-	-	-	-	-
Zabrđe	31	11	18	-	-	-	-	-	-	-
Zukva	34	10	24	-	-	-	-	-	-	-
Jerinići	10	6	4	-	-	-	-	-	-	-
Kneževići	22	5	17	-	-	-	-	-	-	-
Kovači	61	3	35	-	-	-	-	-	-	-
Lisina	34	10	20	-	-	-	-	-	-	-
Miloševići	112	40	69	-	-	-	-	-	-	-
Miljkovac	16	8	7	-	-	-	-	-	-	-
Mratinje	162	86	73	-	-	-	-	-	-	-
Nedajno	21	13	7	-	-	-	-	-	-	-
Nikovići	11	2	9	-	-	-	-	-	-	-
Osojni Orah	65	7	46	-	-	-	-	-	-	-
Pišče	84	42	34	-	-	-	-	-	-	-
Plužine	1494	445	955	4	-	-	-	-	-	-
Poljana	8	1	6	-	-	-	-	-	-	-
Prisojni Orah	81	16	64	-	-	-	-	-	-	-
Ravno	59	22	35	-	-	-	-	-	-	-
Rudinice	87	16	70	-	-	-	-	-	-	-
Seljani	74	32	42	-	-	-	-	-	-	-
Smriječno	81	17	49	3	-	-	-	-	-	-
Stabna	66	11	55	-	-	-	-	-	-	-
Stolac	47	7	17	-	-	-	-	-	-	-
Stubica	11	2	9	-	-	-	-	-	-	-
Trsa	60	23	36	-	-	-	-	-	-	-

STANOVNIŠTVO PREMA NACIONALNOJ ILI ETNIČKOJ PRIPADNOSTI
POPULATION BY NATIONAL OR ETHNIC AFFILIATION

Deo 2

Part 2

Naziv i tip naselja Name and type of locality	Muslimani Moslems	Nemci Germans	Romi Romanians	Rusi Russians	Slovenci Slovenes	Hrvati Croats	Ostali The others	Neizjašnjeni / neopredeljeni Undeclared / undefined	Regionalna pri- padnost Regional affiliation	Nepoznato Un- known
Plužine	1	1	-	-	1	1	2	263	1	16
gradska - urban	1	-	-	-	1	1	1	80	-	6
ostala - other	-	1	-	-	-	-	1	183	1	10
Babići	-	-	-	-	-	-	-	3	-	-
Bajovo Polje	-	-	-	-	-	-	-	2	-	-
Barni Do	-	-	-	-	-	-	-	7	-	-
Bezuje	-	-	-	-	-	-	-	2	-	-
Bojati	-	-	-	-	-	-	-	-	-	-
Boričje	-	-	-	-	-	-	-	4	-	-
Borkovići	-	-	-	-	-	-	-	-	-	-
Brijeg	-	-	-	-	-	-	-	3	-	10
Brljevo	-	-	-	-	-	-	-	-	-	-
Bukovac	-	-	-	-	-	-	-	-	-	-
Vojinovići	-	-	-	-	-	-	-	-	-	-
Goransko	-	-	-	-	-	-	-	10	-	-
Gornja Brezna	-	-	-	-	-	-	-	4	-	-
Donja Brezna	-	-	-	-	-	-	-	38	-	-
Dubljevići	-	-	-	-	-	-	-	9	-	-
Žeično	-	-	-	-	-	-	-	-	-	-
Zabrđe	-	-	-	-	-	-	-	2	-	-
Zukva	-	-	-	-	-	-	-	-	-	-
Jerinići	-	-	-	-	-	-	-	-	-	-
Kneževići	-	-	-	-	-	-	-	-	-	-
Kovači	-	-	-	-	-	-	-	23	-	-
Lisina	-	-	-	-	-	-	-	4	-	-
Miloševići	-	-	-	-	-	-	-	3	-	-
Miljkovac	-	-	-	-	-	-	-	1	-	-
Mratinje	-	-	-	-	-	-	-	3	-	-
Nedajno	-	-	-	-	-	-	-	1	-	-
Nikovići	-	-	-	-	-	-	-	-	-	-
Osojni Orah	-	-	-	-	-	-	-	12	-	-
Pišće	-	-	-	-	-	-	-	8	-	-
Plužine g	1	-	-	-	1	1	1	80	-	6
Poljana	-	-	-	-	-	-	-	1	-	-
Prisojni Orah	-	-	-	-	-	-	-	1	-	-
Ravno	-	-	-	-	-	-	-	2	-	-
Rudinice	-	-	-	-	-	-	1	-	-	-
Seljani	-	-	-	-	-	-	-	-	-	-
Smriječno	-	-	-	-	-	-	-	12	-	-
Stabna	-	-	-	-	-	-	-	-	-	-
Stolac	-	-	-	-	-	-	-	23	-	-
Stubica	-	-	-	-	-	-	-	-	-	-
Trsa	-	-	-	-	-	-	-	1	-	-

STANOVNIŠTVO PREMA NACIONALNOJ ILI ETNIČKOJ PRIPADNOSTI
POPULATION BY NATIONAL OR ETHNIC AFFILIATION

Deo 1

Part 1

Naziv i tip naselja Name and type of locality	Ukupno Total	Crno- gorci Monte- negrins	Srbi Serbs	Jugo- sloveni Yugo- slavs	Albanci Alba- nians	Boš- njaci Bos- niaks	Egi- pćani Egypti- ans	Italijani Italians	Make- donci Mace- doni- ans	Madja- ri Hunga- rians
Unač	43	10	33	-	-	-	-	-	-	-
Crkvičko Polje	97	20	70	1	-	-	-	-	-	-
Šarići	18	-	18	-	-	-	-	-	-	-

STANOVNIŠTVO PREMA NACIONALNOJ ILI ETNIČKOJ PRIPADNOSTI
POPULATION BY NATIONAL OR ETHNIC AFFILIATION

Deo 2

Part 2

Naziv i tip naselja Name and type of locality	Musli- mani Mos- lems	Nemci Ger- mans	Romi Roma- nies	Rusi Russi- ans	Slovenci Slove- nes	Hrvati Croats	Ostali The others	Neizjaš- njeni / neopre- deljeni Undeclar- / unde- fined	Regiona- lna pri- padnost Regio- nal affilia- tion	Nepo- znato Un- known
Unač	-	-	-	-	-	-	-	-	-	-
Crkvičko Polje	-	1	-	-	-	-	-	4	1	-
Šarići	-	-	-	-	-	-	-	-	-	-

STANOVNIŠTVO PREMA NACIONALNOJ ILI ETNIČKOJ PRIPADNOSTI
POPULATION BY NATIONAL OR ETHNIC AFFILIATION

Deo 1

Part 1

Naziv i tip naselja Name and type of locality	Ukupno Total	Crno- gorci Monte- negrins	Srbi Serbs	Jugo- sloveni Yugo- slavs	Albanci Alba- nians	Boš- njaci Bos- niaks	Egi- pćani Egypti- ans	Italijani Italians	Make- donci Mace- doni- ans	Madja- ri Hunga- rians
Pljevlja	35806	7704	21522	49	8	1865	-	1	11	3
gradska - urban	21741	5023	11208	34	8	1740	-	-	11	3
ostala - other	14065	2681	10314	15	-	125	-	1	-	-
Alići	112	15	41	-	-	16	-	-	-	-
Beljkovići	28	11	12	-	-	-	-	-	-	-
Bjeloševina	15	-	15	-	-	-	-	-	-	-
Bobovo	101	24	72	-	-	-	-	-	-	-
Boljanići	60	28	29	-	-	-	-	-	-	-
Borišići	37	17	1	-	-	-	-	-	-	-
Borova	79	18	61	-	-	-	-	-	-	-
Borovica	187	56	116	-	-	-	-	-	-	-
Boščinovići	74	14	35	-	-	3	-	-	-	-
Brda	64	-	60	-	-	-	-	-	-	-
Bujaci	30	3	27	-	-	-	-	-	-	-
Burići	1	-	1	-	-	-	-	-	-	-
Bušnje	162	29	133	-	-	-	-	-	-	-
Varine	55	15	33	6	-	-	-	-	-	-
Vaškovo	68	18	46	-	-	-	-	-	-	-
Velike Krće	171	43	119	-	-	-	-	-	-	-
Vidre	177	35	128	2	-	-	-	1	-	-
Vijenac	262	57	186	-	-	-	-	-	-	-
Vilići	56	1	29	-	-	6	-	-	-	-
Višnjica	73	6	67	-	-	-	-	-	-	-
Vodno	57	8	49	-	-	-	-	-	-	-
Vojtina	82	7	69	-	-	-	-	-	-	-
Vrba	25	12	13	-	-	-	-	-	-	-
Vrbica	38	8	28	-	-	-	-	-	-	-
Vrulja	182	48	133	-	-	-	-	-	-	-
Vukšići	-	-	-	-	-	-	-	-	-	-
Geuši	10	-	10	-	-	-	-	-	-	-
Glibači	111	8	103	-	-	-	-	-	-	-
Glisnica	152	43	108	-	-	-	-	-	-	-
Gornja Brvenica	291	49	226	-	-	-	-	-	-	-
Gornje Selo	40	7	33	-	-	-	-	-	-	-
Gotovuša	150	21	127	-	-	-	-	-	-	-
Gradac	364	60	211	-	-	44	-	-	-	-
Gradina	54	12	42	-	-	-	-	-	-	-
Grevo	216	54	139	-	-	-	-	-	-	-
Donja Brvenica	144	30	106	-	-	-	-	-	-	-
Dragaši	73	25	36	-	-	-	-	-	-	-
Dubac	19	-	19	-	-	-	-	-	-	-
Dubočica	19	2	17	-	-	-	-	-	-	-
Dubrava	63	11	47	-	-	-	-	-	-	-

STANOVNIŠTVO PREMA NACIONALNOJ ILI ETNIČKOJ PRIPADNOSTI
POPULATION BY NATIONAL OR ETHNIC AFFILIATION

Deo 2

Part 2

Naziv i tip naselja Name and type of locality	Muslimani Moslems	Nemci Germans	Romi Romanians	Rusi Russians	Slovenci Slovenes	Hrvati Croats	Ostali The others	Neizjašnjeni / neopredeljeni Undeclared / undefined	Regionalna pri- padnost Regional affiliation	Nepoznato Un- known
Pljevlja	2913	3	-	6	4	16	68	1437	26	170
gradska - urban	2478	2	-	5	4	12	44	1078	24	67
ostala - other	435	1	-	1	-	4	24	359	2	103
Alići	40	-	-	-	-	-	-	-	-	-
Beljkovići	-	-	-	-	-	-	-	-	-	5
Bjeloševina	-	-	-	-	-	-	-	-	-	-
Bobovo	-	-	-	-	-	-	-	5	-	-
Boljanići	-	-	-	-	-	-	-	-	-	3
Borišići	19	-	-	-	-	-	-	-	-	-
Borova	-	-	-	-	-	-	-	-	-	-
Borovica	1	-	-	-	-	-	-	14	-	-
Boščinovići	20	-	-	-	-	-	-	-	-	2
Brda	3	-	-	-	-	-	-	-	-	1
Bujaci	-	-	-	-	-	-	-	-	-	-
Burići	-	-	-	-	-	-	-	-	-	-
Bušnje	-	-	-	-	-	-	-	-	-	-
Varine	-	-	-	-	-	-	-	-	-	1
Vaškovo	-	-	-	-	-	-	-	-	-	4
Velike Krče	-	-	-	-	-	-	-	2	-	7
Vidre	-	-	-	-	-	-	-	11	-	-
Vijenac	-	-	-	-	-	-	-	19	-	-
Vilići	20	-	-	-	-	-	-	-	-	-
Višnjica	-	-	-	-	-	-	-	-	-	-
Vodno	-	-	-	-	-	-	-	-	-	-
Vojtina	6	-	-	-	-	-	-	-	-	-
Vrba	-	-	-	-	-	-	-	-	-	-
Vrbica	-	-	-	-	-	-	-	2	-	-
Vrulja	-	-	-	-	-	-	-	1	-	-
Vukšići	-	-	-	-	-	-	-	-	-	-
Geuši	-	-	-	-	-	-	-	-	-	-
Glibaći	-	-	-	-	-	-	-	-	-	-
Glisnica	-	-	-	-	-	1	-	-	-	-
Gornja Brvenica	8	-	-	-	-	-	-	8	-	-
Gornje Selo	-	-	-	-	-	-	-	-	-	-
Gotovuša	-	-	-	-	-	-	-	-	-	2
Gradac	41	-	-	-	-	-	-	8	-	-
Gradina	-	-	-	-	-	-	-	-	-	-
Grevo	-	-	-	1	-	-	-	19	-	3
Donja Brvenica	8	-	-	-	-	-	-	-	-	-
Dragaši	3	-	-	-	-	-	-	8	-	1
Dubac	-	-	-	-	-	-	-	-	-	-
Dubočica	-	-	-	-	-	-	-	-	-	-
Dubrava	-	-	-	-	-	-	-	5	-	-

STANOVNIŠTVO PREMA NACIONALNOJ ILI ETNIČKOJ PRIPADNOSTI
POPULATION BY NATIONAL OR ETHNIC AFFILIATION

Deo 1

Part 1

Naziv i tip naselja Name and type of locality	Ukupno Total	Crno- gorci Monte- negrins	Srbi Serbs	Jugo- sloveni Yugo- slavs	Albanci Alba- nians	Boš- njaci Bos- niaks	Egi- pćani Egypti- ans	Italijani Italians	Make- donci Mace- doni- ans	Madja- ri Hunga- rians
Dužice	9	4	5	-	-	-	-	-	-	-
Durutovići	93	24	26	-	-	14	-	-	-	-
Đuli	18	6	12	-	-	-	-	-	-	-
Đurđevića Tara	178	30	147	-	-	-	-	-	-	-
Židovići	653	82	538	-	-	-	-	-	-	-
Zabrđe	114	35	76	1	-	-	-	-	-	-
Zaselje	62	5	32	-	-	10	-	-	-	-
Zbljevo	180	35	144	-	-	-	-	-	-	-
Zekavice	121	12	97	-	-	-	-	-	-	-
Zenica	131	16	115	-	-	-	-	-	-	-
Zorlovići	28	6	22	-	-	-	-	-	-	-
Jabuka	26	6	8	-	-	-	-	-	-	-
Jagodni Do	2	-	-	-	-	-	-	-	-	-
Jasen	18	5	13	-	-	-	-	-	-	-
Jahovići	16	8	8	-	-	-	-	-	-	-
Jugovo	163	12	142	-	-	-	-	-	-	-
Kakmuži	190	32	153	-	-	-	-	-	-	-
Kalušići	193	23	145	-	-	-	-	-	-	-
Katun	249	47	131	-	-	26	-	-	-	-
Klakorina	4	1	3	-	-	-	-	-	-	-
Kovačevići	48	6	37	-	-	-	-	-	-	-
Kovači	34	3	31	-	-	-	-	-	-	-
Kozica	153	26	127	-	-	-	-	-	-	-
Kolijevka	10	1	9	-	-	-	-	-	-	-
Komine	579	135	427	-	-	-	-	-	-	-
Kordovina	48	18	30	-	-	-	-	-	-	-
Kosanica	192	32	142	-	-	-	-	-	-	-
Kotlajići	54	3	50	-	-	-	-	-	-	-
Kotline	81	11	62	-	-	-	-	-	-	-
Kotorac	10	1	9	-	-	-	-	-	-	-
Košare	83	17	66	-	-	-	-	-	-	-
Kržava	12	5	7	-	-	-	-	-	-	-
Krčevina	34	2	32	-	-	-	-	-	-	-
Krupice	111	16	70	-	-	-	-	-	-	-
Kruševo	46	15	31	-	-	-	-	-	-	-
Kukavica	13	1	-	-	-	-	-	-	-	-
Lađana	72	25	43	-	-	-	-	-	-	-
Lever Tara	77	6	12	-	-	3	-	-	-	-
Leovo Brdo	24	-	19	-	-	-	-	-	-	-
Lijeska	100	32	62	-	-	-	-	-	-	-
Lugovi	16	-	16	-	-	-	-	-	-	-
Ljutići	167	21	145	-	-	-	-	-	-	-
Ljuće	207	29	167	-	-	-	-	-	-	-

STANOVNIŠTVO PREMA NACIONALNOJ ILI ETNIČKOJ PRIPADNOSTI
POPULATION BY NATIONAL OR ETHNIC AFFILIATION

Deo 2

Part 2

Naziv i tip naselja Name and type of locality	Muslimani Moslems	Nemci Germans	Romi Romanians	Rusi Russians	Slovenci Slovenes	Hrvati Croats	Ostali The others	Neizjašnjeni / neopredeljeni Undeclared / undefined	Regionalna pri- padnost Regional affiliation	Nepoznato Un- known
Dužice	-	-	-	-	-	-	-	-	-	-
Durutovići	27	-	-	-	-	-	-	2	-	-
Đuli	-	-	-	-	-	-	-	-	-	-
Đurđevića Tara	-	-	-	-	-	-	-	-	-	1
Židovići	-	-	-	-	-	1	-	22	1	9
Zabrđe	-	-	-	-	-	-	-	2	-	-
Zaselje	14	-	-	-	-	-	-	1	-	-
Zbljevo	-	-	-	-	-	1	-	-	-	-
Zekavice	-	-	-	-	-	-	-	12	-	-
Zenica	-	-	-	-	-	-	-	-	-	-
Zorlovići	-	-	-	-	-	-	-	-	-	-
Jabuka	12	-	-	-	-	-	-	-	-	-
Jagodni Do	2	-	-	-	-	-	-	-	-	-
Jasen	-	-	-	-	-	-	-	-	-	-
Jahovići	-	-	-	-	-	-	-	-	-	-
Jugovo	-	-	-	-	-	-	1	6	-	2
Kakmuži	-	-	-	-	-	-	-	5	-	-
Kalušići	-	-	-	-	-	-	-	25	-	-
Katun	44	-	-	-	-	-	-	1	-	-
Klakorina	-	-	-	-	-	-	-	-	-	-
Kovačevići	4	-	-	-	-	-	-	-	-	1
Kovači	-	-	-	-	-	-	-	-	-	-
Kozica	-	-	-	-	-	-	-	-	-	-
Kolijevka	-	-	-	-	-	-	-	-	-	-
Komine	-	-	-	-	-	-	-	13	-	4
Kordovina	-	-	-	-	-	-	-	-	-	-
Kosanica	9	-	-	-	-	-	-	-	-	9
Kotlajići	-	-	-	-	-	-	-	-	1	-
Kotline	-	-	-	-	-	-	-	6	-	2
Kotorac	-	-	-	-	-	-	-	-	-	-
Košare	-	-	-	-	-	-	-	-	-	-
Kržava	-	-	-	-	-	-	-	-	-	-
Krčevina	-	-	-	-	-	-	-	-	-	-
Krupice	-	-	-	-	-	-	-	21	-	4
Kruševo	-	-	-	-	-	-	-	-	-	-
Kukavica	12	-	-	-	-	-	-	-	-	-
Lađana	-	-	-	-	-	-	-	4	-	-
Lever Tara	49	-	-	-	-	-	-	-	-	7
Leovo Brdo	5	-	-	-	-	-	-	-	-	-
Lijeska	-	-	-	-	-	-	6	-	-	-
Lugovi	-	-	-	-	-	-	-	-	-	-
Ljutići	-	-	-	-	-	-	-	1	-	-
Ljuće	-	-	-	-	-	-	-	11	-	-

STANOVNIŠTVO PREMA NACIONALNOJ ILI ETNIČKOJ PRIPADNOSTI
POPULATION BY NATIONAL OR ETHNIC AFFILIATION

Deo 1

Part 1

Naziv i tip naselja Name and type of locality	Ukupno Total	Crno- gorci Monte- negrins	Srbi Serbs	Jugo- sloveni Yugo- slavs	Albanci Alba- nians	Boš- njaci Bos- niaks	Egi- pćani Egypti- ans	Italijani Italians	Make- donci Mace- doni- ans	Madja- ri Hunga- rians
Male Krće	142	24	109	-	-	-	-	-	-	-
Maoče	112	29	63	-	-	-	-	-	-	-
Mataruge	256	72	176	-	-	-	-	-	-	-
Madžari	-	-	-	-	-	-	-	-	-	-
Meljak	31	11	20	-	-	-	-	-	-	-
Metaljka	34	10	24	-	-	-	-	-	-	-
Mijakovići	105	20	85	-	-	-	-	-	-	-
Milakovići	33	14	19	-	-	-	-	-	-	-
Milunići	126	8	118	-	-	-	-	-	-	-
Mironići	25	-	18	-	-	-	-	-	-	-
Moraice	108	8	98	-	-	-	-	-	-	-
Močevići	11	-	11	-	-	-	-	-	-	-
Mrzovići	134	18	112	-	-	-	-	-	-	-
Mrčevo	16	2	14	-	-	-	-	-	-	-
Mrčići	11	-	11	-	-	-	-	-	-	-
Nange	69	19	49	-	-	-	-	-	-	-
Obarde	165	34	113	-	-	-	-	-	-	-
Ograđenica	89	7	81	-	-	-	-	-	-	-
Orlja	96	25	71	-	-	-	-	-	-	-
Otilovići	233	80	131	-	-	-	-	-	-	-
Odžak	87	7	45	-	-	20	-	-	-	-
Paljevine	-	-	-	-	-	-	-	-	-	-
Pauče	56	4	52	-	-	-	-	-	-	-
Petine	75	16	55	-	-	-	-	-	-	-
Pižure	40	4	7	-	-	8	-	-	-	-
Plakala	4	2	2	-	-	-	-	-	-	-
Planjsko	15	3	12	-	-	-	-	-	-	-
Pliješ	32	-	32	-	-	-	-	-	-	-
Pliješevina	76	24	51	-	-	-	-	-	-	-
Pljevlja g	21377	4963	10997	34	8	1696	-	-	11	3
Poblaće	101	6	93	-	-	-	-	-	-	-
Podborova	94	14	75	-	-	-	-	-	-	-
Popov Do	15	-	14	-	-	-	-	-	-	-
Potkovač	84	2	71	-	-	7	-	-	-	-
Potkrajci	159	21	133	-	-	1	-	-	-	-
Potoci	127	11	109	-	-	-	-	-	-	-
Potpeće	122	13	73	-	-	-	-	-	-	-
Potrlica	27	12	3	-	-	7	-	-	-	-
Pračica	77	15	61	-	-	-	-	-	-	-
Premčani	73	37	34	-	-	-	-	-	-	-
Prehari	21	9	12	-	-	-	-	-	-	-
Prisoji	51	11	39	-	-	-	-	-	-	-
Prošće	2	-	2	-	-	-	-	-	-	-

STANOVNIŠTVO PREMA NACIONALNOJ ILI ETNIČKOJ PRIPADNOSTI
POPULATION BY NATIONAL OR ETHNIC AFFILIATION

Deo 2

Part 2

Naziv i tip naselja Name and type of locality	Muslimani Moslems	Nemci Germans	Romi Romanians	Rusi Russians	Slovenci Slovenes	Hrvati Croats	Ostali The others	Neizjašnjeni / neopredeljeni Undeclared / undefined	Regionalna pri- padnost Regional affiliation	Nepoznato Un- known
Male Krće	-	-	-	-	-	-	-	-	-	9
Maoče	20	-	-	-	-	-	-	-	-	-
Mataruge	-	-	-	-	-	-	-	8	-	-
Madžari	-	-	-	-	-	-	-	-	-	-
Meľjak	-	-	-	-	-	-	-	-	-	-
Metaljka	-	-	-	-	-	-	-	-	-	-
Mijakovići	-	-	-	-	-	-	-	-	-	-
Milakovići	-	-	-	-	-	-	-	-	-	-
Milunići	-	-	-	-	-	-	-	-	-	-
Mironići	7	-	-	-	-	-	-	-	-	-
Moraice	-	-	-	-	-	-	-	2	-	-
Moćevići	-	-	-	-	-	-	-	-	-	-
Mrzovići	-	-	-	-	-	-	-	4	-	-
Mrčevo	-	-	-	-	-	-	-	-	-	-
Mrčići	-	-	-	-	-	-	-	-	-	-
Nange	-	-	-	-	-	-	-	1	-	-
Obarde	-	-	-	-	-	-	-	18	-	-
Ograđenica	-	-	-	-	-	-	-	1	-	-
Orlja	-	-	-	-	-	-	-	-	-	-
Otilovići	-	-	-	-	-	-	-	22	-	-
Odžak	6	1	-	-	-	-	-	8	-	-
Paljevine	-	-	-	-	-	-	-	-	-	-
Pauče	-	-	-	-	-	-	-	-	-	-
Petine	4	-	-	-	-	-	-	-	-	-
Pižure	21	-	-	-	-	-	-	-	-	-
Plakala	-	-	-	-	-	-	-	-	-	-
Planjsko	-	-	-	-	-	-	-	-	-	-
Pliješ	-	-	-	-	-	-	-	-	-	-
Pliješevina	-	-	-	-	-	-	-	1	-	-
Pljevlja g	2437	2	-	5	4	12	44	1070	24	67
Poblaće	-	-	-	-	-	-	-	2	-	-
Podborova	3	-	-	-	-	-	1	1	-	-
Popov Do	-	-	-	-	-	-	-	1	-	-
Potkovač	4	-	-	-	-	-	-	-	-	-
Potkrajci	2	-	-	-	-	1	-	1	-	-
Potoci	7	-	-	-	-	-	-	-	-	-
Potpeće	36	-	-	-	-	-	-	-	-	-
Potrlica	-	-	-	-	-	-	-	5	-	-
Pračica	1	-	-	-	-	-	-	-	-	-
Premćani	-	-	-	-	-	-	-	-	-	2
Prehari	-	-	-	-	-	-	-	-	-	-
Prisoji	-	-	-	-	-	-	-	1	-	-
Prošće	-	-	-	-	-	-	-	-	-	-

STANOVNIŠTVO PREMA NACIONALNOJ ILI ETNIČKOJ PRIPADNOSTI
POPULATION BY NATIONAL OR ETHNIC AFFILIATION

Deo 1

Part 1

Naziv i tip naselja Name and type of locality	Ukupno Total	Crno- gorci Monte- negrins	Srbi Serbs	Jugo- sloveni Yugo- slavs	Albanci Alba- nians	Boš- njaci Bos- niaks	Egi- pćani Egypti- ans	Italijani Italians	Make- donci Mace- doni- ans	Madja- ri Hunga- rians
Pušanjski Do	77	21	52	-	-	-	-	-	-	-
Rabitlje	118	37	68	-	-	-	-	-	-	-
Rađevići	95	15	80	-	-	-	-	-	-	-
Romac	9	-	9	-	-	-	-	-	-	-
Rudnica	102	14	85	3	-	-	-	-	-	-
Rujevica	19	-	19	-	-	-	-	-	-	-
Selac	22	10	12	-	-	-	-	-	-	-
Selišta	20	-	6	-	-	-	-	-	-	-
Sirčići	21	-	17	-	-	4	-	-	-	-
Slatina	164	31	129	-	-	-	-	-	-	-
Srećanje	20	7	13	-	-	-	-	-	-	-
Stančani	74	11	45	2	-	-	-	-	-	-
Stranice	-	-	-	-	-	-	-	-	-	-
Strahov Do	111	-	107	-	-	-	-	-	-	-
Tatarovina	6	-	6	-	-	-	-	-	-	-
Tvrđakovići	21	4	17	-	-	-	-	-	-	-
Trnovice	54	17	37	-	-	-	-	-	-	-
Uremovići	106	30	74	-	-	-	-	-	-	-
Horevina	17	5	12	-	-	-	-	-	-	-
Hoćevina	167	13	148	-	-	-	-	-	-	-
Cerovci	71	1	70	-	-	-	-	-	-	-
Crljenice	363	79	266	-	-	-	-	-	-	-
Crni Vrh	86	10	70	-	-	-	-	-	-	-
Crno Brdo	41	21	20	-	-	-	-	-	-	-
Crnobori	87	24	62	1	-	-	-	-	-	-
Čavanj	12	5	7	-	-	-	-	-	-	-
Čardak	25	2	23	-	-	-	-	-	-	-
Čerjenci	9	-	9	-	-	-	-	-	-	-
Čestin	58	33	25	-	-	-	-	-	-	-
Šljivansko	36	2	23	-	-	-	-	-	-	-
Šljuke	82	16	61	-	-	-	-	-	-	-
Šula	462	115	339	-	-	-	-	-	-	-
Šumani	219	37	178	-	-	-	-	-	-	-

STANOVNIŠTVO PREMA NACIONALNOJ ILI ETNIČKOJ PRIPADNOSTI
POPULATION BY NATIONAL OR ETHNIC AFFILIATION

Deo 2

Part 2

Naziv i tip naselja Name and type of locality	Muslimani Moslems	Nemci Germans	Romi Romanians	Rusi Russians	Slovenci Slovenes	Hrvati Croats	Ostali The others	Neizjašnjeni / neopredeljeni Undeclared / undefined	Regionalna pri- padnost Regional affiliation	Nepoznato Un- known
Pušanjski Do	-	-	-	-	-	-	-	-	-	4
Rabitište	-	-	-	-	-	-	-	11	-	2
Rađevići	-	-	-	-	-	-	-	-	-	-
Romac	-	-	-	-	-	-	-	-	-	-
Rudnica	-	-	-	-	-	-	-	-	-	-
Rujevica	-	-	-	-	-	-	-	-	-	-
Selac	-	-	-	-	-	-	-	-	-	-
Selišta	12	-	-	-	-	-	-	2	-	-
Sirčići	-	-	-	-	-	-	-	-	-	-
Slatina	-	-	-	-	-	-	-	4	-	-
Srećanje	-	-	-	-	-	-	-	-	-	-
Stančani	-	-	-	-	-	-	-	-	-	16
Stranice	-	-	-	-	-	-	-	-	-	-
Strahov Do	-	-	-	-	-	-	4	-	-	-
Tatarovina	-	-	-	-	-	-	-	-	-	-
Tvrđakovići	-	-	-	-	-	-	-	-	-	-
Trnovice	-	-	-	-	-	-	-	-	-	-
Uremovići	-	-	-	-	-	-	-	2	-	-
Horevina	-	-	-	-	-	-	-	-	-	-
Hoćevina	-	-	-	-	-	-	-	6	-	-
Cerovci	-	-	-	-	-	-	-	-	-	-
Crljenice	-	-	-	-	-	-	1	15	-	2
Crni Vrh	-	-	-	-	-	-	-	6	-	-
Crno Brdo	-	-	-	-	-	-	-	-	-	-
Crnobori	-	-	-	-	-	-	-	-	-	-
Čavanj	-	-	-	-	-	-	-	-	-	-
Čardak	-	-	-	-	-	-	-	-	-	-
Čerjenci	-	-	-	-	-	-	-	-	-	-
Čestin	-	-	-	-	-	-	-	-	-	-
Šljivansko	-	-	-	-	-	-	11	-	-	-
Šljuke	5	-	-	-	-	-	-	-	-	-
Šula	1	-	-	-	-	-	-	7	-	-
Šumani	-	-	-	-	-	-	-	4	-	-

STANOVNIŠTVO PREMA NACIONALNOJ ILI ETNIČKOJ PRIPADNOSTI
POPULATION BY NATIONAL OR ETHNIC AFFILIATION

Deo 1

Part 1

Naziv i tip naselja Name and type of locality	Ukupno Total	Crno- gorci Monte- negrins	Srbi Serbs	Jugo- sloveni Yugo- slavs	Albanci Alba- nians	Boš- njaci Bos- niaks	Egi- pćani Egypti- ans	Italijani Italians	Make- donci Mace- doni- ans	Madja- ri Hunga- rians
Podgorica	169132	96343	44423	495	9296	2307	22	18	321	83
gradska - urban	140262	81965	37059	417	3655	2264	22	17	296	78
ostala - other	28870	14378	7364	78	5641	43	-	1	25	5
Arza	55	1	-	-	51	-	-	-	-	-
Balabani	938	525	354	31	-	-	-	-	4	-
Baloči	42	34	8	-	-	-	-	-	-	-
Barlaj	47	-	-	-	47	-	-	-	-	-
Begova Glavica	53	53	-	-	-	-	-	-	-	-
Bezjovo	118	14	97	-	-	-	-	-	-	-
Benkaj	7	-	-	-	7	-	-	-	-	-
Beri	485	327	149	5	-	-	-	-	-	-
Berislavci	489	355	61	-	-	-	-	-	-	-
Bigor	85	45	37	-	-	-	-	-	-	-
Bijelo Polje	826	660	159	-	-	-	-	-	-	-
Bioče	179	40	112	-	-	-	-	-	-	-
Bistrice	345	263	67	-	-	-	-	-	1	-
Blizna	16	9	6	-	-	-	-	-	-	-
Bolesestra	58	32	17	-	1	-	-	-	-	-
Botun	717	444	219	-	-	-	-	-	-	-
Brežine	121	91	30	-	-	-	-	-	-	-
Briđe	30	17	8	-	-	-	-	-	-	-
Brskut	19	-	16	3	-	-	-	-	-	-
Budza	37	-	-	-	37	-	-	-	-	-
Buronji	76	36	37	-	-	-	-	-	-	-
Velje Brdo	314	214	85	-	-	-	-	-	1	-
Veruša	87	23	62	-	-	-	-	-	-	-
Vidijenje	67	42	24	-	-	-	-	-	-	-
Vilac	27	11	14	-	-	-	-	-	-	-
Vladni	442	45	1	-	358	2	-	-	-	-
Vranj	836	344	61	1	301	20	-	-	-	-
Vranjina	218	166	49	-	-	-	-	-	-	1
Vrbica	117	58	52	-	2	-	-	-	-	-
Vukovci	426	346	74	-	-	-	-	-	-	-
Vuksanlekići	280	2	-	-	276	-	-	-	-	-
Golubovci	2869	1807	885	3	15	-	-	-	3	-
Goljemadi	94	71	22	-	-	-	-	-	-	1
Goričani	1205	795	379	-	-	-	-	-	-	-
Gornje Stravče	10	2	7	-	-	-	-	-	-	-
Gornji Kokoti	73	49	19	-	-	-	-	-	-	-
Gornji Milješ	672	2	-	-	665	-	-	-	-	-
Gostilj	193	128	58	-	-	-	-	-	-	-
Gradac	17	9	8	-	-	-	-	-	-	-
Grbavci	552	382	158	2	-	-	-	-	-	-

STANOVNIŠTVO PREMA NACIONALNOJ ILI ETNIČKOJ PRIPADNOSTI
POPULATION BY NATIONAL OR ETHNIC AFFILIATION

Deo 2

Part 2

Naziv i tip naselja Name and type of locality	Muslimani Moslems	Nemci Germans	Romi Romanians	Rusi Russians	Slovenci Slovenes	Hrvati Croats	Ostali The others	Neizjašnjeni / neopredeljeni Undeclared / undefined	Regionalna pri- padnost Regional affiliation	Nepoznato Un- known
Podgorica	4399	34	1389	58	138	709	665	6978	221	1233
gradska - urban	4192	29	1376	54	136	657	600	6221	163	1061
ostala - other	207	5	13	4	2	52	65	757	58	172
Arza	-	2	-	-	-	-	1	-	-	-
Balabani	1	-	-	-	-	-	2	18	-	3
Baloči	-	-	-	-	-	-	-	-	-	-
Barlaj	-	-	-	-	-	-	-	-	-	-
Begova Glavica	-	-	-	-	-	-	-	-	-	-
Bezjovo	-	-	-	-	-	-	-	-	-	7
Benkaj	-	-	-	-	-	-	-	-	-	-
Beri	-	-	-	-	-	1	-	2	-	1
Berislavci	-	-	-	-	-	1	-	72	-	-
Bigor	-	-	-	-	-	-	2	1	-	-
Bijelo Polje	-	-	-	-	-	-	-	4	-	3
Bioče	-	-	-	-	-	-	-	26	-	1
Bistrice	-	-	-	-	-	1	1	10	1	1
Blizna	-	-	-	-	-	-	-	1	-	-
Bolesestra	-	-	-	-	-	-	-	8	-	-
Botun	-	-	-	-	-	-	-	23	-	31
Brežine	-	-	-	-	-	-	-	-	-	-
Briđe	-	-	-	-	-	-	-	5	-	-
Brskut	-	-	-	-	-	-	-	-	-	-
Budza	-	-	-	-	-	-	-	-	-	-
Buronji	-	-	-	-	-	-	-	1	-	2
Velje Brdo	-	-	-	-	-	1	6	6	1	-
Veruša	-	-	-	-	-	-	-	2	-	-
Vidijenje	-	-	-	-	-	-	-	-	-	1
Vilac	-	-	-	-	-	-	-	2	-	-
Vladni	30	-	-	-	-	-	4	-	-	2
Vranj	93	-	-	-	-	-	-	3	1	12
Vranjina	-	-	-	-	-	-	-	2	-	-
Vrbica	-	-	-	-	-	1	1	3	-	-
Vukovci	-	-	1	-	-	-	-	4	-	1
Vuksanlekići	-	-	-	-	-	1	1	-	-	-
Golubovci	10	1	-	-	-	5	2	121	2	15
Goljemadi	-	-	-	-	-	-	-	-	-	-
Goričani	1	-	-	-	1	2	2	20	-	5
Gornje Stravče	-	-	-	-	-	-	-	-	-	1
Gornji Kokoti	-	-	-	-	-	-	3	2	-	-
Gornji Milješ	4	-	-	-	-	-	1	-	-	-
Gostilj	-	-	-	-	-	-	-	-	-	7
Gradac	-	-	-	-	-	-	-	-	-	-
Grbavci	-	-	-	-	-	1	-	9	-	-

STANOVNIŠTVO PREMA NACIONALNOJ ILI ETNIČKOJ PRIPADNOSTI
POPULATION BY NATIONAL OR ETHNIC AFFILIATION

Deo 1

Part 1

Naziv i tip naselja Name and type of locality	Ukupno Total	Crno- gorci Monte- negrins	Srbi Serbs	Jugo- sloveni Yugo- slavs	Albanci Alba- nians	Boš- njaci Bos- niaks	Egi- pćani Egypti- ans	Italijani Italians	Make- donci Mace- doni- ans	Madja- ri Hunga- rians
Grbi Do	27	13	14	-	-	-	-	-	-	-
Gurec	37	-	-	-	37	-	-	-	-	-
Delaj	65	-	-	-	65	-	-	-	-	-
Dinoša	520	7	1	-	497	7	-	-	-	-
Dolovi	17	17	-	-	-	-	-	-	-	-
Donje Stravče	21	3	18	-	-	-	-	-	-	-
Donji Kokoti	772	519	201	6	8	-	-	-	1	-
Donji Milješ	391	5	-	-	358	12	-	-	-	-
Draževina	22	19	3	-	-	-	-	-	-	-
Drešaj	142	-	-	-	140	-	-	-	-	-
Drume	215	-	-	-	215	-	-	-	-	-
Duga	34	15	11	-	-	-	-	-	-	-
Dučići	49	11	37	-	-	-	-	-	-	-
Dušići	212	16	2	-	187	-	-	-	-	-
Duške	72	29	43	-	-	-	-	-	-	-
Đurkovići	90	55	31	1	-	-	-	-	-	-
Zagreda	8	1	7	-	-	-	-	-	-	-
Zaugao	17	9	6	-	-	-	-	-	-	-
Kiselica	23	5	13	2	-	-	-	-	-	-
Klopot	16	10	4	-	-	-	-	-	-	-
Kopilje	9	2	7	-	-	-	-	-	-	-
Kornet	59	32	21	-	-	-	-	-	-	-
Kosor	70	13	57	-	-	-	-	-	-	-
Kotrabudan	288	2	-	-	285	-	-	-	-	-
Koći	91	8	-	-	73	-	-	-	-	-
Kržanja	81	23	56	2	-	-	-	-	-	-
Kruse	63	53	8	-	-	-	-	-	-	-
Krševo	183	-	-	-	180	1	-	-	-	-
Kurilo	106	93	7	-	-	-	-	-	-	-
Lekići	196	157	26	1	-	-	-	-	-	-
Lijeva Rijeka	53	5	37	-	-	-	-	-	-	-
Liješnje	116	56	47	-	-	-	-	-	-	-
Liješta	87	21	61	-	-	-	-	-	-	-
Lovka	59	-	-	-	59	-	-	-	-	-
Lopate	30	9	21	-	-	-	-	-	-	-
Lužnica	37	26	11	-	-	-	-	-	-	-
Lutovo	7	5	1	-	-	-	-	-	-	-
Ljajkovići	686	528	84	4	-	-	-	-	-	-
Mataguži	1299	767	478	1	6	-	-	-	6	-
Mahala	1235	761	394	2	2	-	-	-	3	-
Medun	108	32	74	1	-	-	-	-	-	-
Mileti	23	22	1	-	-	-	-	-	-	-
Mitrovići	288	181	89	3	-	-	-	-	-	-

STANOVNIŠTVO PREMA NACIONALNOJ ILI ETNIČKOJ PRIPADNOSTI
POPULATION BY NATIONAL OR ETHNIC AFFILIATION

Deo 2

Part 2

Naziv i tip naselja Name and type of locality	Muslimani Moslems	Nemci Germans	Romi Romanians	Rusi Russians	Slovenci Slovenes	Hrvati Croats	Ostali The others	Neizjašnjeni / neopredeljeni Undeclared / undefined	Regionalna pri- padnost Regional affiliation	Nepoznato Un- known
Grbi Do	-	-	-	-	-	-	-	-	-	-
Gurec	-	-	-	-	-	-	-	-	-	-
Delaj	-	-	-	-	-	-	-	-	-	-
Dinoša	2	-	-	-	-	-	-	-	-	6
Dolovi	-	-	-	-	-	-	-	-	-	-
Donje Stravče	-	-	-	-	-	-	-	-	-	-
Donji Kokoti	-	-	-	1	-	2	4	23	-	7
Donji Milješ	15	-	-	-	-	-	1	-	-	-
Draževina	-	-	-	-	-	-	-	-	-	-
Drešaj	-	-	-	-	-	-	-	-	-	2
Drume	-	-	-	-	-	-	-	-	-	-
Duga	-	-	-	2	-	-	-	-	6	-
Dučići	-	-	-	-	-	-	1	-	-	-
Dušići	1	-	-	-	-	-	3	1	-	2
Duške	-	-	-	-	-	-	-	-	-	-
Đurkovići	-	-	-	-	-	-	-	3	-	-
Zagreda	-	-	-	-	-	-	-	-	-	-
Zaugao	-	-	-	-	-	-	-	-	-	2
Kiselica	-	-	-	-	-	-	-	3	-	-
Klopot	-	-	-	-	-	-	-	2	-	-
Kopilje	-	-	-	-	-	-	-	-	-	-
Kornet	-	-	-	-	-	-	1	5	-	-
Kosor	-	-	-	-	-	-	-	-	-	-
Kotrabadan	1	-	-	-	-	-	-	-	-	-
Koći	-	-	-	-	-	-	-	1	9	-
Kržanja	-	-	-	-	-	-	-	-	-	-
Kruse	-	-	-	-	-	1	-	-	-	1
Krševo	2	-	-	-	-	-	-	-	-	-
Kurilo	-	-	-	-	-	-	-	6	-	-
Lekići	-	-	-	-	-	1	-	10	1	-
Lijeva Rijeka	-	-	-	-	-	-	-	11	-	-
Liješnje	-	-	-	-	-	-	-	12	-	1
Liješta	-	-	-	-	-	-	-	-	-	5
Lovka	-	-	-	-	-	-	-	-	-	-
Lopate	-	-	-	-	-	-	-	-	-	-
Lužnica	-	-	-	-	-	-	-	-	-	-
Lutovo	-	-	-	-	-	-	-	1	-	-
Ljajkovići	1	-	-	-	-	-	-	42	2	25
Mataguži	-	-	-	-	-	3	-	32	1	5
Mahala	-	1	-	-	-	7	3	61	-	1
Medun	-	-	-	-	-	-	-	-	-	1
Mileti	-	-	-	-	-	-	-	-	-	-
Mitrovići	-	-	-	-	-	-	4	11	-	-

STANOVNIŠTVO PREMA NACIONALNOJ ILI ETNIČKOJ PRIPADNOSTI
POPULATION BY NATIONAL OR ETHNIC AFFILIATION

Deo 1

Part 1

Naziv i tip naselja Name and type of locality	Ukupno Total	Crno- gorci Monte- negrins	Srbi Serbs	Jugo- sloveni Yugo- slavs	Albanci Alba- nians	Boš- njaci Bos- niaks	Egi- pćani Egypti- ans	Italijani Italians	Make- donci Mace- doni- ans	Madja- ri Hunga- rians
Mojanovići	1850	1061	665	-	4	-	-	-	3	3
Momče	63	10	51	-	-	-	-	-	-	-
Mrke	200	100	85	-	-	-	-	-	-	-
Mužeška	15	-	-	-	15	-	-	-	-	-
Nabon	49	-	-	-	49	-	-	-	-	-
Nikmaraš	13	-	-	-	13	-	-	-	-	-
Ožezi	8	8	-	-	-	-	-	-	-	-
Omerbožovići	114	-	3	-	111	-	-	-	-	-
Opasanica	51	25	25	-	-	-	-	-	-	-
Oraovice	14	6	8	-	-	-	-	-	-	-
Orasi	12	9	3	-	-	-	-	-	-	-
Orahovo	137	28	106	1	-	-	-	-	-	-
Parci	43	19	16	-	-	-	-	-	-	-
Pelev Brijeg	24	8	15	-	-	-	-	-	-	-
Petrovići	41	28	12	-	-	-	-	-	-	-
Pikalj	83	-	-	-	82	-	-	-	-	-
Podgorica g	136473	81672	37037	417	1404	1680	22	17	295	78
Podhum	240	21	1	-	218	-	-	-	-	-
Ponari	295	252	28	-	-	-	-	-	-	-
Poprat	72	-	-	-	60	-	-	-	-	-
Prisoja	29	4	25	-	-	-	-	-	-	-
Prifti	2	-	-	-	2	-	-	-	-	-
Progonovići	38	33	5	-	-	-	-	-	-	-
Radeća	26	18	8	-	-	-	-	-	-	-
Radovče	15	6	9	-	-	-	-	-	-	-
Rakića Kuće	164	22	21	-	106	-	-	-	-	-
Raći	30	15	8	-	-	-	-	-	-	-
Releza	5	4	-	-	-	-	-	-	-	-
Rijeka Piperska	76	64	12	-	-	-	-	-	-	-
Rudine	30	-	-	-	30	-	-	-	-	-
Selište	29	-	-	-	29	-	-	-	-	-
Seoca	16	7	7	-	-	-	-	-	-	-
Seoštica	6	-	3	-	-	-	-	-	-	-
Sjenice	34	19	12	-	1	-	-	-	-	-
Skorać	112	-	-	-	112	-	-	-	-	-
Slacko	54	35	19	-	-	-	-	-	-	-
Spinja	61	-	-	-	61	-	-	-	-	-
Srpska	515	295	177	6	-	-	-	-	1	-
Staniselići	38	25	12	-	-	-	-	-	-	-
Stanjevića Rupa	192	101	68	2	-	-	-	-	-	-
Stijena	390	207	172	1	-	-	-	1	-	-
Stjepovo	59	-	-	-	59	-	-	-	-	-
Stupovi	67	30	28	-	-	-	-	-	-	-

STANOVNIŠTVO PREMA NACIONALNOJ ILI ETNIČKOJ PRIPADNOSTI
POPULATION BY NATIONAL OR ETHNIC AFFILIATION

Deo 2

Part 2

Naziv i tip naselja Name and type of locality	Muslimani Moslems	Nemci Germans	Romi Romanians	Rusi Russians	Slovenci Slovenes	Hrvati Croats	Ostali The others	Neizjašnjeni / neopredeljeni Undeclared / undefined	Regionalna pri- padnost Regional affiliation	Nepoznato Un- known
Mojanovići	1	1	-	-	1	12	15	72	6	6
Momče	-	-	-	-	-	-	-	2	-	-
Mrke	-	-	-	-	-	2	1	10	2	-
Mužeška	-	-	-	-	-	-	-	-	-	-
Nabon	-	-	-	-	-	-	-	-	-	-
Nikmaraš	-	-	-	-	-	-	-	-	-	-
Ožezi	-	-	-	-	-	-	-	-	-	-
Omerbožovići	-	-	-	-	-	-	-	-	-	-
Opasanica	-	-	-	-	-	-	-	1	-	-
Oraovice	-	-	-	-	-	-	-	-	-	-
Orasi	-	-	-	-	-	-	-	-	-	-
Orahovo	-	-	-	-	-	-	-	2	-	-
Parci	-	-	-	1	-	-	1	6	-	-
Pelev Brijeg	-	-	-	-	-	-	-	1	-	-
Petrovići	-	-	-	-	-	1	-	-	-	-
Pikalj	-	-	-	-	-	-	-	-	-	1
Podgorica g	3726	29	1314	54	136	653	590	6156	159	1034
Podhum	-	-	-	-	-	-	-	-	-	-
Ponari	-	-	-	-	-	-	-	15	-	-
Poprat	-	-	-	-	-	-	-	-	12	-
Prisoja	-	-	-	-	-	-	-	-	-	-
Prifti	-	-	-	-	-	-	-	-	-	-
Progonovići	-	-	-	-	-	-	-	-	-	-
Radeća	-	-	-	-	-	-	-	-	-	-
Radovče	-	-	-	-	-	-	-	-	-	-
Rakića Kuće	10	-	-	-	-	1	-	2	2	-
Raći	-	-	-	-	-	-	-	7	-	-
Releza	-	-	-	-	-	-	-	-	-	1
Rijeka Piperska	-	-	-	-	-	-	-	-	-	-
Rudine	-	-	-	-	-	-	-	-	-	-
Selište	-	-	-	-	-	-	-	-	-	-
Seoca	-	-	-	-	-	-	-	2	-	-
Seoštica	-	-	-	-	-	-	-	3	-	-
Sjenice	-	-	-	-	-	-	-	2	-	-
Skorać	-	-	-	-	-	-	-	-	-	-
Slacko	-	-	-	-	-	-	-	-	-	-
Spinja	-	-	-	-	-	-	-	-	-	-
Srpska	15	-	-	-	-	-	-	18	3	-
Staniselići	-	-	-	-	-	-	-	1	-	-
Stanjevića Rupa	5	-	-	-	-	3	1	6	-	6
Stijena	-	-	-	-	-	1	-	5	2	1
Stjepovo	-	-	-	-	-	-	-	-	-	-
Stupovi	-	-	-	-	-	-	-	9	-	-

STANOVNIŠTVO PREMA NACIONALNOJ ILI ETNIČKOJ PRIPADNOSTI
POPULATION BY NATIONAL OR ETHNIC AFFILIATION

Deo 1

Part 1

Naziv i tip naselja Name and type of locality	Ukupno Total	Crno- gorci Monte- negrins	Srbi Serbs	Jugo- sloveni Yugo- slavs	Albanci Alba- nians	Boš- njaci Bos- niaks	Egi- pćani Egypti- ans	Italijani Italians	Make- donci Mace- doni- ans	Madja- ri Hunga- rians
Sukuruć	444	4	-	-	440	-	-	-	-	-
Trabojin	52	1	-	-	51	-	-	-	-	-
Trmanje	9	4	4	-	-	-	-	-	-	-
Tuzi g	3789	293	22	-	2251	584	-	-	1	-
Tuzi Ljevorečke	6	1	5	-	-	-	-	-	-	-
Čafa	116	61	40	-	-	-	-	-	-	-
Čepetići	9	9	-	-	-	-	-	-	-	-
Ubalac	8	3	3	-	-	-	-	-	-	-
Ubli	341	178	147	-	-	-	-	-	-	-
Farmac	372	199	165	-	1	-	-	-	1	-
Fundina	280	50	44	-	164	1	-	-	-	-
Helmnica	52	-	-	-	52	-	-	-	-	-
Cvilin	7	2	5	-	-	-	-	-	-	-
Cijevna	100	-	-	-	96	-	-	-	-	-
Crvena Paprat	95	65	28	-	-	-	-	-	-	-
Crnci	220	129	76	-	13	-	-	-	1	-
Šušunja	281	240	37	-	-	-	-	-	-	-

STANOVNIŠTVO PREMA NACIONALNOJ ILI ETNIČKOJ PRIPADNOSTI
POPULATION BY NATIONAL OR ETHNIC AFFILIATION

Deo 2

Part 2

Naziv i tip naselja Name and type of locality	Musli- mani Mos- lems	Nemci Ger- mans	Romi Roma- nies	Rusi Russi- ans	Slovenci Slove- nes	Hrvati Croats	Ostali The others	Neizjaš- njeni / neopre- deljeni Undeclar- / unde- fined	Regiona- lna pri- padnost Regio- nal affilia- tion	Nepo- znato Un- known
Sukuruč	-	-	-	-	-	-	-	-	-	-
Trbojin	-	-	-	-	-	-	-	-	-	-
Trmanje	1	-	-	-	-	-	-	-	-	-
Tuzi g	466	-	62	-	-	4	10	65	4	27
Tuzi Ljevorečke	-	-	-	-	-	-	-	-	-	-
Ćafa	3	-	12	-	-	-	-	-	-	-
Ćepetići	-	-	-	-	-	-	-	-	-	-
Ubalac	-	-	-	-	-	-	-	-	-	2
Ubli	-	-	-	-	-	-	-	16	-	-
Farmac	-	-	-	-	-	2	2	1	1	-
Fundina	11	-	-	-	-	-	-	4	6	-
Helmnica	-	-	-	-	-	-	-	-	-	-
Cvilin	-	-	-	-	-	-	-	-	-	-
Cijevna	-	-	-	-	-	-	-	-	-	4
Crvena Paprat	-	-	-	-	-	-	2	-	-	-
Crnci	-	-	-	-	-	-	-	1	-	-
Šušunja	-	-	-	-	-	2	-	2	-	-

STANOVNIŠTVO PREMA NACIONALNOJ ILI ETNIČKOJ PRIPADNOSTI
POPULATION BY NATIONAL OR ETHNIC AFFILIATION

Deo 1

Part 1

Naziv i tip naselja Name and type of locality	Ukupno Total	Crno- gorci Monte- negrins	Srbi Serbs	Jugo- sloveni Yugo- slavs	Albanci Alba- nians	Boš- njaci Bos- niaks	Egi- pćani Egypti- ans	Italijani Italians	Make- donci Mace- doni- ans	Madja- ri Hunga- rians
Rožaje	22693	440	904	-	1008	18628	-	-	1	2
gradska - urban	9121	231	244	-	188	7585	-	-	1	2
ostala - other	13572	209	660	-	820	11043	-	-	-	-
Balotići	785	-	-	-	2	776	-	-	-	-
Bandžov	164	-	-	-	164	-	-	-	-	-
Bać	669	-	6	-	6	656	-	-	-	-
Bašća	164	72	91	-	-	-	-	-	-	-
Besnik	388	-	-	-	-	385	-	-	-	-
Bijela Crkva	195	22	171	-	-	1	-	-	-	-
Biševo	380	-	-	-	-	361	-	-	-	-
Bogaji	222	31	132	-	-	52	-	-	-	-
Bukovica	576	23	74	-	6	442	-	-	-	-
Vuča	388	7	-	-	11	343	-	-	-	-
Gornja Lovnica	387	2	-	-	-	329	-	-	-	-
Grahovo	236	-	-	-	-	155	-	-	-	-
Gržice	434	24	138	-	-	242	-	-	-	-
Dacići	299	-	-	-	296	1	-	-	-	-
Donja Lovnica	762	-	7	-	-	734	-	-	-	-
Ibarac	2877	13	7	-	161	2560	-	-	-	-
Jablanica	578	-	-	-	-	573	-	-	-	-
Kalače	975	1	-	-	-	848	-	-	-	-
Koljeno	630	3	1	-	50	453	-	-	-	-
Paučina	322	-	-	-	-	289	-	-	-	-
Plumci	175	-	-	-	91	83	-	-	-	-
Radetina	379	-	-	-	-	371	-	-	-	-
Rožaje	9121	231	244	-	188	7585	-	-	1	2
Seošnica	842	2	-	-	3	769	-	-	-	-
Sinanovići	312	9	32	-	-	245	-	-	-	-
Crnokrpe	433	-	1	-	30	375	-	-	-	-

STANOVNIŠTVO PREMA NACIONALNOJ ILI ETNIČKOJ PRIPADNOSTI
POPULATION BY NATIONAL OR ETHNIC AFFILIATION

Deo 2

Part 2

Naziv i tip naselja Name and type of locality	Muslimani Moslems	Nemci Germans	Romi Romanians	Rusi Russians	Slovinci Slovenes	Hrvati Croats	Ostali The others	Neizjašnjeni / neopredeljeni Undeclared / undefined	Regionalna pripadnost Regional affiliation	Nepoznato Unknown
Rožaje	1510	1	15	2	1	4	13	53	3	108
gradska - urban	795	1	15	2	1	1	6	20	1	28
ostala - other	715	-	-	-	-	3	7	33	2	80
Balotići	7	-	-	-	-	-	-	-	-	-
Bandžov	-	-	-	-	-	-	-	-	-	-
Bać	-	-	-	-	-	-	-	1	-	-
Bašča	-	-	-	-	-	-	-	1	-	-
Besnik	1	-	-	-	-	-	-	-	-	2
Bijela Crkva	-	-	-	-	-	-	-	1	-	-
Biševo	17	-	-	-	-	-	-	-	-	2
Bogaji	7	-	-	-	-	-	-	-	-	-
Bukovica	23	-	-	-	-	-	1	-	-	7
Vuča	12	-	-	-	-	-	-	10	-	5
Gornja Lovnica	49	-	-	-	-	-	5	-	-	2
Grahovo	79	-	-	-	-	1	-	-	-	1
Grižice	28	-	-	-	-	-	-	-	-	2
Dacići	-	-	-	-	-	-	-	-	-	2
Donja Lovnica	5	-	-	-	-	-	-	-	-	16
Ibarac	103	-	-	-	-	2	1	3	2	25
Jablanica	4	-	-	-	-	-	-	1	-	-
Kalače	122	-	-	-	-	-	-	-	-	4
Koljeno	123	-	-	-	-	-	-	-	-	-
Paučina	28	-	-	-	-	-	-	-	-	5
Plumci	-	-	-	-	-	-	-	1	-	-
Radetina	3	-	-	-	-	-	-	-	-	5
Rožaje g	795	1	15	2	1	1	6	20	1	28
Seošnica	59	-	-	-	-	-	-	8	-	1
Sinanovići	25	-	-	-	-	-	-	1	-	-
Crnokrpe	20	-	-	-	-	-	-	6	-	1

STANOVNIŠTVO PREMA NACIONALNOJ ILI ETNIČKOJ PRIPADNOSTI
POPULATION BY NATIONAL OR ETHNIC AFFILIATION

Deo 1

Part 1

Naziv i tip naselja Name and type of locality	Ukupno Total	Crno- gorci Monte- negrins	Srbi Serbs	Jugo- sloveni Yugo- slavs	Albanci Alba- nians	Boš- njaci Bos- niaks	Egi- pćani Egypti- ans	Italijani Italians	Make- donci Mace- doni- ans	Madja- ri Hunga- rians
Tivat	13630	4082	4796	71	144	37	35	10	45	54
gradska - urban	10200	3131	3420	48	80	28	23	10	23	43
ostala - other	3430	951	1376	23	64	9	12	-	22	11
Bogdašići	48	10	6	-	-	-	-	-	-	-
Bogišići	184	43	63	-	4	-	-	-	-	-
Gornja Lastva	6	1	-	-	-	-	-	-	-	-
Gošići	208	43	126	2	-	-	-	-	1	-
Donja Lastva	733	187	136	2	-	-	-	1	1	4
Đuraševići	503	84	253	2	1	5	1	-	6	-
Krašići	151	41	37	1	-	-	-	-	-	-
Lepetani	194	50	59	-	-	-	-	-	2	-
Milovići	76	5	44	-	2	-	-	-	-	-
Mrčevac	1500	546	500	8	57	-	11	-	11	8
Radovići	560	128	288	10	-	4	-	-	2	3
Tivat	9467	2944	3284	46	80	28	23	9	22	39

STANOVNIŠTVO PREMA NACIONALNOJ ILI ETNIČKOJ PRIPADNOSTI
POPULATION BY NATIONAL OR ETHNIC AFFILIATION

Deo 2

Part 2

Naziv i tip naselja Name and type of locality	Muslimani Moslems	Nemci Germans	Romi Romanians	Rusi Russians	Slovenci Slovenes	Hrvati Croats	Ostali The others	Neizjašnjeni / neopredeljeni Undeclared / undefined	Regionalna pri- padnost Regional affiliation	Nepoznato Un- known
Tivat	156	6	20	1	64	2663	92	1117	98	139
gradska - urban	102	4	1	1	53	2270	61	799	70	33
ostala - other	54	2	19	-	11	393	31	318	28	106
Bogdašići	-	-	-	-	-	28	1	3	-	-
Bogišići	-	-	-	-	-	37	6	18	1	12
Gornja Lastva	-	-	-	-	-	2	-	2	1	-
Gošići	1	-	-	-	-	5	1	21	7	1
Donja Lastva g	5	-	-	-	5	362	4	19	6	1
Đuraševići	3	-	-	-	5	4	6	76	9	48
Krasići	-	-	-	-	1	31	7	25	-	8
Lepetani	1	1	-	-	3	63	-	14	-	1
Milovići	6	-	-	-	-	6	1	6	4	2
Mrčevac	41	-	19	-	2	195	5	84	6	7
Radovići	2	1	-	-	-	22	4	69	-	27
Tivat g	97	4	1	1	48	1908	57	780	64	32

STANOVNIŠTVO PREMA NACIONALNOJ ILI ETNIČKOJ PRIPADNOSTI
POPULATION BY NATIONAL OR ETHNIC AFFILIATION

Deo 1

Part 1

Naziv i tip naselja Name and type of locality	Ukupno Total	Crno- gorci Monte- negrins	Srbi Serbs	Jugo- sloveni Yugo- slavs	Albanci Alba- nians	Boš- njaci Bos- niaks	Egi- pćani Egypti- ans	Italijani Italians	Make- donci Mace- doni- ans	Madja- ri Hunga- rians
Ulcinj	20290	2421	1509	22	14638	297	-	1	15	13
gradska - urban	10828	1868	1168	13	6658	262	-	-	8	12
ostala - other	9462	553	341	9	7980	35	-	1	7	1
Ambula	31	-	1	-	28	-	-	-	-	-
Bijela Gora	23	2	7	-	12	2	-	-	-	-
Bojke	199	-	-	-	197	-	-	-	-	-
Brajše	767	-	-	-	753	-	-	-	-	-
Bratica	232	18	2	-	184	1	-	-	-	-
Briska Gora	58	23	15	-	20	-	-	-	-	-
Vladimir	802	-	-	-	797	-	-	-	-	-
Gornja Klezna	164	-	-	-	164	-	-	-	-	-
Gornji Štoj	134	5	2	-	124	-	-	1	-	-
Darza	119	44	33	-	28	-	-	-	-	-
Donja Klezna	151	4	-	-	147	-	-	-	-	-
Donji Štoj	881	119	204	8	414	30	-	-	7	-
Draginje	163	-	-	-	163	-	-	-	-	-
Zoganj	425	57	29	-	283	-	-	-	-	-
Kaliman	8	-	-	-	8	-	-	-	-	-
Kodre	883	42	11	-	798	1	-	-	-	1
Kolonza	249	25	1	-	141	-	-	-	-	-
Kosići	259	2	-	-	250	-	-	-	-	-
Kravari	617	-	-	-	617	-	-	-	-	-
Kruta	205	57	-	1	140	-	-	-	-	-
Krute	606	24	-	-	540	-	-	-	-	-
Kruč	161	33	28	-	87	-	-	-	-	-
Leskovac	74	74	-	-	-	-	-	-	-	-
Lisna Bore	179	-	-	-	177	-	-	-	-	-
Međreč	9	9	-	-	-	-	-	-	-	-
Mide	222	-	-	-	220	-	-	-	-	-
Možura	-	-	-	-	-	-	-	-	-	-
Pistula	370	11	8	-	289	1	-	-	-	-
Rastiš	409	-	-	-	409	-	-	-	-	-
Reč	71	4	-	-	66	-	-	-	-	-
Salč	4	-	-	-	4	-	-	-	-	-
Sveti Đorđe	86	-	-	-	86	-	-	-	-	-
Sukobin	375	-	-	-	374	-	-	-	-	-
Sutjel	18	-	-	-	18	-	-	-	-	-
Ćurke	31	-	-	-	31	-	-	-	-	-
Ulcinj g	10828	1868	1168	13	6658	262	-	-	8	12
Fraskanjel	76	-	-	-	69	-	-	-	-	-
Šas	268	-	-	-	268	-	-	-	-	-
Štodra	133	-	-	-	74	-	-	-	-	-

STANOVNIŠTVO PREMA NACIONALNOJ ILI ETNIČKOJ PRIPADNOSTI
POPULATION BY NATIONAL OR ETHNIC AFFILIATION

Deo 2

Part 2

Naziv i tip naselja Name and type of locality	Muslimani Moslems	Nemci Germans	Romi Romanians	Rusi Russians	Slovenci Slovenes	Hrvati Croats	Ostali The others	Neizjašnjeni / neopredeljeni Undeclared / undefined	Regionalna pri- padnost Regional affiliation	Nepoznato Un- known
Ulcinj	681	6	115	6	5	77	132	186	11	155
gradska - urban	436	3	115	6	5	48	52	134	9	31
ostala - other	245	3	-	-	-	29	80	52	2	124
Ambula	-	-	-	-	-	-	-	2	-	-
Bijela Gora	-	-	-	-	-	-	-	-	-	-
Bojke	-	-	-	-	-	-	-	-	-	2
Brajše	1	-	-	-	-	-	-	-	-	13
Bratica	-	-	-	-	-	-	8	19	-	-
Briska Gora	-	-	-	-	-	-	-	-	-	-
Vladimir	-	-	-	-	-	-	-	-	-	5
Gornja Klezna	-	-	-	-	-	-	-	-	-	-
Gornji Štoj	-	-	-	-	-	-	1	1	-	-
Darza	-	-	-	-	-	-	4	10	-	-
Donja Klezna	-	-	-	-	-	-	-	-	-	-
Donji Štoj	71	3	-	-	-	15	5	2	-	3
Draginje	-	-	-	-	-	-	-	-	-	-
Zoganj	39	-	-	-	-	-	-	-	-	17
Kaliman	-	-	-	-	-	-	-	-	-	-
Kodre	21	-	-	-	-	6	1	2	-	-
Kolonza	15	-	-	-	-	-	-	-	-	67
Kosići	7	-	-	-	-	-	-	-	-	-
Kravari	-	-	-	-	-	-	-	-	-	-
Kruta	-	-	-	-	-	1	-	6	-	-
Krute	40	-	-	-	-	-	-	-	-	2
Kručje	4	-	-	-	-	3	2	-	2	2
Leskovac	-	-	-	-	-	-	-	-	-	-
Lisna Bore	-	-	-	-	-	-	-	-	-	2
Međreč	-	-	-	-	-	-	-	-	-	-
Mide	1	-	-	-	-	-	-	-	-	1
Možura	-	-	-	-	-	-	-	-	-	-
Pistula	46	-	-	-	-	4	-	3	-	8
Rastiš	-	-	-	-	-	-	-	-	-	-
Reč	-	-	-	-	-	-	-	-	-	1
Salč	-	-	-	-	-	-	-	-	-	-
Sveti Đorđe	-	-	-	-	-	-	-	-	-	-
Sukobin	-	-	-	-	-	-	-	-	-	1
Sutjel	-	-	-	-	-	-	-	-	-	-
Ćurke	-	-	-	-	-	-	-	-	-	-
Ulcinj g	436	3	115	6	5	48	52	134	9	31
Fraskanjel	-	-	-	-	-	-	-	7	-	-
Šas	-	-	-	-	-	-	-	-	-	-
Štodra	-	-	-	-	-	-	59	-	-	-

STANOVNIŠTVO PREMA NACIONALNOJ ILI ETNIČKOJ PRIPADNOSTI
POPULATION BY NATIONAL OR ETHNIC AFFILIATION

Deo 1

Part 1

Naziv i tip naselja Name and type of locality	Ukupno Total	Crno- gorci Monte- negrins	Srbi Serbs	Jugo- sloveni Yugo- slavs	Albanci Alba- nians	Boš- njaci Bos- niaks	Egi- pćani Egypti- ans	Italijani Italians	Make- donci Mace- doni- ans	Madja- ri Hunga- rians
Herceg Novi	33034	9447	17470	270	25	79	13	19	112	44
gradska - urban	21685	6626	11185	195	18	59	-	14	88	29
ostala - other	11349	2821	6285	75	7	20	13	5	24	15
Baošići	1473	391	843	9	1	-	-	-	5	4
Bijela	3748	1332	1774	28	-	3	-	2	15	4
Bijelske Kruševice	25	7	18	-	-	-	-	-	-	-
Đenovići	1272	437	573	8	-	1	2	-	3	-
Đurići	326	46	119	9	5	-	-	-	1	-
Žlijebi	11	2	8	-	-	-	-	-	-	-
Zelenika	1444	410	765	12	-	-	-	1	2	-
Igalo	3754	1011	2270	15	1	5	-	1	11	6
Jošice	439	89	195	3	-	-	-	-	1	-
Kameno	146	31	75	1	-	-	-	-	-	-
Kruševice	178	39	129	-	-	-	-	-	-	-
Kumbor	1067	334	511	4	-	-	-	-	-	-
Kuti	607	132	418	2	-	4	-	-	-	1
Luštica	338	108	177	-	-	-	-	-	-	-
Meljine	1120	299	613	5	-	-	-	1	3	1
Mojdež	280	36	177	-	-	-	-	-	-	-
Mokrine	131	18	93	4	-	-	-	-	-	-
Podi	1199	253	688	10	-	-	-	1	4	1
Prijedor	121	24	87	-	-	-	-	-	-	-
Provodina	664	123	390	4	-	10	11	-	2	2
Ratiševina	138	43	77	5	-	-	-	-	2	1
Sasovići	458	114	279	1	-	-	-	3	1	4
Sutorina	607	132	402	2	-	-	-	-	-	-
Sušćepan	492	90	253	8	1	5	-	-	1	1
Trebesinj	224	67	133	-	-	-	-	-	1	-
Ubli	33	6	27	-	-	-	-	-	-	-
Herceg Novi	12739	3873	6376	140	17	51	-	10	60	19

STANOVNIŠTVO PREMA NACIONALNOJ ILI ETNIČKOJ PRIPADNOSTI
POPULATION BY NATIONAL OR ETHNIC AFFILIATION

Deo 2

Part 2

Naziv i tip naselja Name and type of locality	Muslimani Moslems	Nemci Germans	Romi Romanians	Rusi Russians	Slovenci Slovenes	Hrvati Croats	Ostali The others	Neizjašnjeni / neopredeljeni Undeclared / undefined	Regionalna pri- padnost Regional affiliation	Nepoznato Un- known
Herceg Novi	220	13	198	23	67	798	212	2746	530	748
gradska - urban	154	10	113	19	42	598	156	1661	301	417
ostala - other	66	3	85	4	25	200	56	1085	229	331
Baošići	14	-	-	-	5	15	4	124	22	36
Bijela g	35	2	16	8	12	60	15	382	49	11
Bijelske Kruševice	-	-	-	-	-	-	-	-	-	-
Đenovići	7	-	8	-	3	17	5	152	45	11
Đurići	4	-	-	-	-	46	3	47	46	-
Žlijebi	-	-	-	-	-	1	-	-	-	-
Zelenika g	7	3	18	-	1	27	13	145	36	4
Igalo g	22	1	14	2	3	94	20	166	40	72
Jošice	-	-	-	-	1	15	6	97	30	2
Kameno	-	-	-	-	1	-	1	32	5	-
Kruševice	-	-	-	-	-	-	-	9	-	1
Kumbor	10	1	-	1	6	38	9	130	17	6
Kuti	7	-	-	-	-	3	3	19	12	6
Luštica	2	-	-	-	1	2	1	31	13	3
Meljine	7	-	36	3	1	10	7	40	3	91
Mojdež	-	-	-	-	1	2	2	60	2	-
Mokrine	-	-	-	-	-	-	1	4	1	10
Podi	-	-	-	-	2	8	6	117	13	96
Prijevor	-	-	-	-	-	1	-	-	-	9
Provodina	1	1	4	-	3	11	3	91	8	-
Ratiševina	2	-	-	-	-	1	-	2	5	-
Sasovići	2	1	7	-	-	13	2	24	1	6
Sutorina	-	-	-	-	-	5	2	55	4	5
Sušćepan	10	-	30	-	1	8	1	48	2	33
Trebesinj	-	-	-	-	-	4	-	3	-	16
Ubli	-	-	-	-	-	-	-	-	-	-
Herceg Novi g	90	4	65	9	26	417	108	968	176	330

STANOVNIŠTVO PREMA NACIONALNOJ ILI ETNIČKOJ PRIPADNOSTI
POPULATION BY NATIONAL OR ETHNIC AFFILIATION

Deo 1

Part 1

Naziv i tip naselja Name and type of locality	Ukupno Total	Crno- gorci Monte- negrins	Srbi Serbs	Jugo- sloveni Yugo- slavs	Albanci Alba- nians	Boš- njaci Bos- niaks	Egi- pćani Egypti- ans	Italijani Italians	Make- donci Mace- doni- ans	Madja- ri Hunga- rians
Cetinje	18482	16758	853	27	43	5	-	13	17	7
gradska - urban	15353	13980	694	20	43	5	-	13	17	5
ostala - other	3129	2778	159	7	-	-	-	-	-	2
Bajice	857	792	46	5	-	-	-	-	-	2
Barjamovica	3	3	-	-	-	-	-	-	-	-
Bijele Poljane	16	16	-	-	-	-	-	-	-	-
Bjeloši	86	80	-	-	-	-	-	-	-	-
Bobija	39	35	4	-	-	-	-	-	-	-
Boguti	4	4	-	-	-	-	-	-	-	-
Bokovo	20	20	-	-	-	-	-	-	-	-
Velestovo	25	23	2	-	-	-	-	-	-	-
Vignjevići	5	5	-	-	-	-	-	-	-	-
Vojkovići	5	5	-	-	-	-	-	-	-	-
Vrba	34	32	2	-	-	-	-	-	-	-
Vrela	35	32	-	-	-	-	-	-	-	-
Vučići Do	3	3	-	-	-	-	-	-	-	-
Gađi	-	-	-	-	-	-	-	-	-	-
Gornja Zaljut	17	16	-	-	-	-	-	-	-	-
Gornji Ceklin	27	24	-	-	-	-	-	-	-	-
Grab	32	32	-	-	-	-	-	-	-	-
Gradina	21	17	4	-	-	-	-	-	-	-
Gračani	23	20	-	-	-	-	-	-	-	-
Dide	-	-	-	-	-	-	-	-	-	-
Dobrska Župa	51	45	3	-	-	-	-	-	-	-
Dobrsko Selo	132	124	5	-	-	-	-	-	-	-
Dodoši	53	42	8	1	-	-	-	-	-	-
Donja Zaljut	25	25	-	-	-	-	-	-	-	-
Donje Selo	23	21	1	-	-	-	-	-	-	-
Dragomi Do	13	13	-	-	-	-	-	-	-	-
Drušići	76	71	5	-	-	-	-	-	-	-
Dubovik	13	13	-	-	-	-	-	-	-	-
Dubovo	5	5	-	-	-	-	-	-	-	-
Dugi Do	15	15	-	-	-	-	-	-	-	-
Dujeva	2	2	-	-	-	-	-	-	-	-
Đalci	5	5	-	-	-	-	-	-	-	-
Đinovići	3	3	-	-	-	-	-	-	-	-
Erakovići	113	111	2	-	-	-	-	-	-	-
Žabljak	40	31	9	-	-	-	-	-	-	-
Žanjev Do	2	2	-	-	-	-	-	-	-	-
Zabrđe	148	25	3	-	-	-	-	-	-	-
Zagora	27	18	9	-	-	-	-	-	-	-
Začir	14	14	-	-	-	-	-	-	-	-
Izvori	18	18	-	-	-	-	-	-	-	-

STANOVNIŠTVO PREMA NACIONALNOJ ILI ETNIČKOJ PRIPADNOSTI
POPULATION BY NATIONAL OR ETHNIC AFFILIATION

Deo 2

Part 2

Naziv i tip naselja Name and type of locality	Muslimani Moslems	Nemci Germans	Romi Romanians	Rusi Russians	Slovenci Slovenes	Hrvati Croats	Ostali The others	Neizjašnjeni / neopredeljeni Undeclared / undefined	Regionalna pri- padnost Regional affiliation	Nepoznato Un- known
Cetinje	22	1	129	2	13	49	57	277	4	205
gradska - urban	18	1	18	1	13	46	50	257	4	168
ostala - other	4	-	111	1	-	3	7	20	-	37
Bajice	-	-	1	1	-	3	1	1	-	5
Barjamovica	-	-	-	-	-	-	-	-	-	-
Bijele Poljane	-	-	-	-	-	-	-	-	-	-
Bjeloši	-	-	-	-	-	-	1	1	-	4
Bobija	-	-	-	-	-	-	-	-	-	-
Boguti	-	-	-	-	-	-	-	-	-	-
Bokovo	-	-	-	-	-	-	-	-	-	-
Velestovo	-	-	-	-	-	-	-	-	-	-
Vignjevići	-	-	-	-	-	-	-	-	-	-
Vojkovići	-	-	-	-	-	-	-	-	-	-
Vrba	-	-	-	-	-	-	-	-	-	-
Vrela	-	-	-	-	-	-	-	-	-	3
Vuči Do	-	-	-	-	-	-	-	-	-	-
Gađi	-	-	-	-	-	-	-	-	-	-
Gornja Zaljut	-	-	-	-	-	-	1	-	-	-
Gornji Ceklin	-	-	-	-	-	-	-	2	-	1
Grab	-	-	-	-	-	-	-	-	-	-
Gradina	-	-	-	-	-	-	-	-	-	-
Građani	-	-	-	-	-	-	-	-	-	3
Dide	-	-	-	-	-	-	-	-	-	-
Dobrska Župa	-	-	-	-	-	-	-	3	-	-
Dobrsko Selo	1	-	-	-	-	-	1	1	-	-
Dodoši	-	-	-	-	-	-	1	1	-	-
Donja Zaljut	-	-	-	-	-	-	-	-	-	-
Donje Selo	-	-	-	-	-	-	-	-	-	1
Dragomi Do	-	-	-	-	-	-	-	-	-	-
Drušići	-	-	-	-	-	-	-	-	-	-
Dubovik	-	-	-	-	-	-	-	-	-	-
Dubovo	-	-	-	-	-	-	-	-	-	-
Dugi Do	-	-	-	-	-	-	-	-	-	-
Dujeva	-	-	-	-	-	-	-	-	-	-
Đalci	-	-	-	-	-	-	-	-	-	-
Đinovići	-	-	-	-	-	-	-	-	-	-
Erakovići	-	-	-	-	-	-	-	-	-	-
Žabljak	-	-	-	-	-	-	-	-	-	-
Žanjev Do	-	-	-	-	-	-	-	-	-	-
Zabrđe	3	-	110	-	-	-	-	-	-	7
Zagora	-	-	-	-	-	-	-	-	-	-
Začir	-	-	-	-	-	-	-	-	-	-
Izvori	-	-	-	-	-	-	-	-	-	-

STANOVNIŠTVO PREMA NACIONALNOJ ILI ETNIČKOJ PRIPADNOSTI
POPULATION BY NATIONAL OR ETHNIC AFFILIATION

Deo 1

Part 1

Naziv i tip naselja Name and type of locality	Ukupno Total	Crno- gorci Monte- negrins	Srbi Serbs	Jugo- sloveni Yugo- slavs	Albanci Alba- nians	Boš- njaci Bos- niaks	Egi- pćani Egypti- ans	Italijani Italians	Make- donci Mace- doni- ans	Madja- ri Hunga- rians
Jankovići	21	21	-	-	-	-	-	-	-	-
Jezer	5	5	-	-	-	-	-	-	-	-
Kobilji Do	53	53	-	-	-	-	-	-	-	-
Kopito	29	28	1	-	-	-	-	-	-	-
Kosijeri	16	15	1	-	-	-	-	-	-	-
Kranji Do	30	30	-	-	-	-	-	-	-	-
Kučišta	9	8	-	-	-	-	-	-	-	-
Lastva	34	34	-	-	-	-	-	-	-	-
Lipa	23	23	-	-	-	-	-	-	-	-
Lješev Stub	-	-	-	-	-	-	-	-	-	-
Majstori	-	-	-	-	-	-	-	-	-	-
Malošin Do	1	1	-	-	-	-	-	-	-	-
Markovina	16	12	3	-	-	-	-	-	-	-
Meterizi	65	48	14	-	-	-	-	-	-	-
Mikulići	-	-	-	-	-	-	-	-	-	-
Milijevići	8	7	1	-	-	-	-	-	-	-
Mužovići	14	12	2	-	-	-	-	-	-	-
Njeguši	17	15	1	-	-	-	-	-	-	-
Obzovica	6	6	-	-	-	-	-	-	-	-
Ožegovice	11	10	-	-	-	-	-	-	-	-
Očevići	8	7	-	-	-	-	-	-	-	-
Očinići	54	53	-	-	-	-	-	-	-	-
Pačarađe	4	4	-	-	-	-	-	-	-	-
Pejovići	5	5	-	-	-	-	-	-	-	-
Petrov Do	7	7	-	-	-	-	-	-	-	-
Pod	-	-	-	-	-	-	-	-	-	-
Podbukovica	21	20	-	-	-	-	-	-	-	-
Prevlaka	24	24	-	-	-	-	-	-	-	-
Prediš	15	13	-	-	-	-	-	-	-	-
Prekornica	5	5	-	-	-	-	-	-	-	-
Prentin Do	18	17	1	-	-	-	-	-	-	-
Proseni Do	7	7	-	-	-	-	-	-	-	-
Radomir	-	-	-	-	-	-	-	-	-	-
Raičevići	89	89	-	-	-	-	-	-	-	-
Rvaši	72	54	14	1	-	-	-	-	-	-
Resna	13	13	-	-	-	-	-	-	-	-
Ržani Do	3	3	-	-	-	-	-	-	-	-
Rijeka Crnojevića g	216	166	34	1	-	-	-	-	-	-
Riječani	20	15	5	-	-	-	-	-	-	-
Rokoči	54	48	2	-	-	-	-	-	-	-
Smokovci	-	-	-	-	-	-	-	-	-	-
Tomići	2	2	-	-	-	-	-	-	-	-
Trešnjevo	69	66	2	-	-	-	-	-	-	-

STANOVNIŠTVO PREMA NACIONALNOJ ILI ETNIČKOJ PRIPADNOSTI
POPULATION BY NATIONAL OR ETHNIC AFFILIATION

Deo 2

Part 2

Naziv i tip naselja Name and type of locality	Muslimani Moslems	Nemci Germans	Romi Romanians	Rusi Russians	Slovenci Slovenes	Hrvati Croats	Ostali The others	Neizjašnjeni / neopredeljeni Undeclared / undefined	Regionalna pri- padnost Regional affiliation	Nepoznato Un- known
Jankovići	-	-	-	-	-	-	-	-	-	-
Jezer	-	-	-	-	-	-	-	-	-	-
Kobilji Do	-	-	-	-	-	-	-	-	-	-
Kopito	-	-	-	-	-	-	-	-	-	-
Kosijeri	-	-	-	-	-	-	-	-	-	-
Kranji Do	-	-	-	-	-	-	-	-	-	-
Kučišta	-	-	-	-	-	-	-	1	-	-
Lastva	-	-	-	-	-	-	-	-	-	-
Lipa	-	-	-	-	-	-	-	-	-	-
Lješev Stub	-	-	-	-	-	-	-	-	-	-
Majstori	-	-	-	-	-	-	-	-	-	-
Malošin Do	-	-	-	-	-	-	-	-	-	-
Markovina	-	-	-	-	-	-	1	-	-	-
Meterizi	-	-	-	-	-	-	-	3	-	-
Mikulići	-	-	-	-	-	-	-	-	-	-
Milijevići	-	-	-	-	-	-	-	-	-	-
Mužovići	-	-	-	-	-	-	-	-	-	-
Njeguši	-	-	-	-	-	-	-	-	-	1
Obzovica	-	-	-	-	-	-	-	-	-	-
Ožegovice	-	-	-	-	-	-	-	1	-	-
Očevići	-	-	-	-	-	-	1	-	-	-
Očinići	-	-	-	-	-	-	-	-	-	1
Pačarađe	-	-	-	-	-	-	-	-	-	-
Pejovići	-	-	-	-	-	-	-	-	-	-
Petrov Do	-	-	-	-	-	-	-	-	-	-
Pod	-	-	-	-	-	-	-	-	-	-
Podbukovica	-	-	-	-	-	-	-	-	-	1
Prevlaka	-	-	-	-	-	-	-	-	-	-
Prediš	-	-	-	-	-	-	-	-	-	2
Prekornica	-	-	-	-	-	-	-	-	-	-
Prentin Do	-	-	-	-	-	-	-	-	-	-
Proseni Do	-	-	-	-	-	-	-	-	-	-
Radomir	-	-	-	-	-	-	-	-	-	-
Raičevići	-	-	-	-	-	-	-	-	-	-
Rvaši	-	-	-	-	-	-	-	3	-	-
Resna	-	-	-	-	-	-	-	-	-	-
Ržani Do	-	-	-	-	-	-	-	-	-	-
Rijeka Crnojevića g	-	-	-	-	-	1	-	5	-	9
Riječani	-	-	-	-	-	-	-	-	-	-
Rokoči	-	-	-	-	-	-	-	2	-	2
Smokovci	-	-	-	-	-	-	-	-	-	-
Tomići	-	-	-	-	-	-	-	-	-	-
Trešnjevo	-	-	-	-	-	-	-	-	-	1

STANOVNIŠTVO PREMA NACIONALNOJ ILI ETNIČKOJ PRIPADNOSTI
POPULATION BY NATIONAL OR ETHNIC AFFILIATION

Deo 1

Part 1

Naziv i tip naselja Name and type of locality	Ukupno Total	Crno- gorci Monte- negrins	Srbi Serbs	Jugo- sloveni Yugo- slavs	Albanci Alba- nians	Boš- njaci Bos- niaks	Egi- pćani Egypti- ans	Italijani Italians	Make- donci Mace- doni- ans	Madja- ri Hunga- rians
Trnjine	29	29	-	-	-	-	-	-	-	-
Uba	5	5	-	-	-	-	-	-	-	-
Ubli	40	38	1	-	-	-	-	-	-	-
Ublice	1	1	-	-	-	-	-	-	-	-
Ugnji	25	23	1	-	-	-	-	-	-	-
Ulići	10	10	-	-	-	-	-	-	-	-
Cetinje g	15137	13814	660	19	43	5	-	13	17	5
Čevo	62	58	-	-	-	-	-	-	-	-
Češljari	13	12	1	-	-	-	-	-	-	-
Šinđon	25	19	6	-	-	-	-	-	-	-
Štitari	41	41	-	-	-	-	-	-	-	-

STANOVNIŠTVO PREMA NACIONALNOJ ILI ETNIČKOJ PRIPADNOSTI
POPULATION BY NATIONAL OR ETHNIC AFFILIATION

Deo 2

Part 2

Naziv i tip naselja Name and type of locality	Musli- mani Mos- lems	Nemci Ger- mans	Romi Roma- nies	Rusi Russi- ans	Slovenci Slove- nes	Hrvati Croats	Ostali The others	Neizjaš- njeni / neopre- deljeni Undeclar- / unde- fined	Regiona- lna pri- padnost Region- al affilia- tion	Nepo- znato Un- known
Trnjine	-	-	-	-	-	-	-	-	-	-
Uba	-	-	-	-	-	-	-	-	-	-
Ubli	-	-	-	-	-	-	-	1	-	-
Ublice	-	-	-	-	-	-	-	-	-	-
Ugnji	-	-	-	-	-	-	-	-	-	1
Ulići	-	-	-	-	-	-	-	-	-	-
Cetinje g	18	1	18	1	13	45	50	252	4	159
Čevo	-	-	-	-	-	-	-	-	-	4
Češljari	-	-	-	-	-	-	-	-	-	-
Šinđon	-	-	-	-	-	-	-	-	-	-
Štitari	-	-	-	-	-	-	-	-	-	-

STANOVNIŠTVO PREMA NACIONALNOJ ILI ETNIČKOJ PRIPADNOSTI
POPULATION BY NATIONAL OR ETHNIC AFFILIATION

Deo 1

Part 1

Naziv i tip naselja Name and type of locality	Ukupno Total	Crno- gorci Monte- negrins	Srbi Serbs	Jugo- sloveni Yugo- slavs	Albanci Alba- nians	Boš- njaci Bos- niaks	Egi- pćani Egypti- ans	Italijani Italians	Make- donci Mace- doni- ans	Madja- ri Hunga- rians
Šavnik	2947	1380	1398	16	-	-	-	-	1	1
gradska - urban	570	336	171	4	-	-	-	-	1	-
ostala - other	2377	1044	1227	12	-	-	-	-	-	1
Bare	301	121	171	5	-	-	-	-	-	-
Boan	80	19	60	-	-	-	-	-	-	-
Godijelji	79	43	25	-	-	-	-	-	-	-
Gornja Bijela	98	38	54	-	-	-	-	-	-	-
Gornja Bukovica	134	71	49	-	-	-	-	-	-	-
Grabovica	39	28	10	-	-	-	-	-	-	-
Dobra Sela	154	59	91	-	-	-	-	-	-	-
Donja Bijela	78	41	37	-	-	-	-	-	-	-
Donja Bukovica	100	58	40	1	-	-	-	-	-	-
Dubrovsko	51	28	7	-	-	-	-	-	-	-
Duži	155	75	79	-	-	-	-	-	-	-
Komarnica	66	34	30	1	-	-	-	-	-	-
Krnja Jela	84	52	30	-	-	-	-	-	-	-
Malinsko	78	33	32	-	-	-	-	-	-	-
Miloševići	17	3	13	-	-	-	-	-	-	-
Mljetičak	54	16	35	-	-	-	-	-	-	-
Mokro	89	28	61	-	-	-	-	-	-	-
Petnjica	36	7	29	-	-	-	-	-	-	-
Pošćenje	81	30	49	1	-	-	-	-	-	-
Previš	61	12	46	-	-	-	-	-	-	-
Pridvorica	20	3	17	-	-	-	-	-	-	-
Provalija	35	17	18	-	-	-	-	-	-	-
Slatina	106	57	42	4	-	-	-	-	-	-
Strug	95	39	56	-	-	-	-	-	-	-
Timar	106	40	60	-	-	-	-	-	-	1
Tušina	180	92	86	-	-	-	-	-	-	-
Šavnik g	570	336	171	4	-	-	-	-	1	-

STANOVNIŠTVO PREMA NACIONALNOJ ILI ETNIČKOJ PRIPADNOSTI
POPULATION BY NATIONAL OR ETHNIC AFFILIATION

Deo 2

Part 2

Naziv i tip naselja Name and type of locality	Muslimani Moslems	Nemci Germans	Romi Romanians	Rusi Russians	Slovenci Slovenes	Hrvati Croats	Ostali The others	Neizjašnjeni / neopredeljeni Undeclared / undefined	Regionalna pri- padnost Regional affiliation	Nepoznato Un- known
Šavnik	5	-	-	-	-	3	5	98	-	40
gradska - urban	5	-	-	-	-	-	-	30	-	23
ostala - other	-	-	-	-	-	3	5	68	-	17
Bare	-	-	-	-	-	-	1	3	-	-
Boan	-	-	-	-	-	-	-	1	-	-
Godijelji	-	-	-	-	-	-	-	11	-	-
Gornja Bijela	-	-	-	-	-	-	-	-	-	6
Gornja Bukovica	-	-	-	-	-	-	1	11	-	2
Grabovica	-	-	-	-	-	1	-	-	-	-
Dobra Sela	-	-	-	-	-	1	-	1	-	2
Donja Bijela	-	-	-	-	-	-	-	-	-	-
Donja Bukovica	-	-	-	-	-	-	-	1	-	-
Dubrovsko	-	-	-	-	-	-	-	9	-	7
Duži	-	-	-	-	-	-	-	1	-	-
Komarnica	-	-	-	-	-	-	-	1	-	-
Krnja Jela	-	-	-	-	-	-	1	1	-	-
Malinsko	-	-	-	-	-	-	1	12	-	-
Miloševići	-	-	-	-	-	-	-	1	-	-
Mljetičak	-	-	-	-	-	-	-	3	-	-
Mokro	-	-	-	-	-	-	-	-	-	-
Petnjica	-	-	-	-	-	-	-	-	-	-
Pošćenje	-	-	-	-	-	-	-	1	-	-
Previš	-	-	-	-	-	-	-	3	-	-
Pridvorica	-	-	-	-	-	-	-	-	-	-
Provalija	-	-	-	-	-	-	-	-	-	-
Slatina	-	-	-	-	-	-	-	3	-	-
Strug	-	-	-	-	-	-	-	-	-	-
Timar	-	-	-	-	-	-	1	4	-	-
Tušina	-	-	-	-	-	1	-	1	-	-
Šavnik g	5	-	-	-	-	-	-	30	-	23

PRILOG
Popisni obrasci

APPENDIX
Census Questionnaires

Подаци из овог обрасца употребиће се
само у статистичке сврхе

2

Општина

Пописни круг

Стан

Домаћинство

Лице

1. ПРЕЗИМЕ _____

ИМЕ _____

2. ПОЛ *Мушки* 1
Женски 2

3. ДАТУМ РОЂЕЊА И ЈМБГ

(дан) (мјесец) (година) (осталих 6 бројева из ЈМБГ)

4. МЈЕСТО СТАЛНОГ СТАНОВАЊА МАЈКЕ У ВРИЈЕМЕ КАДА
ЈЕ ЛИЦЕ РОЂЕНО

_____ (мјесто - насеље)

_____ (општина или страна држава)

5. МЈЕСТО СТАЛНОГ СТАНОВАЊА НА ДАН 31. МАРТА 1991.

_____ (мјесто - насеље)

_____ (општина или страна држава)

6. ПОПИСНИЦА СЕ ПОПУЊАВА ЗА

Расељено лице са Косова и Метохије 1
Избјегло лице са територије бивше СФРЈ 2
*Смраног држављанина који борави у РЦГ
најмање годину дана* 3
Остала лица 4

7. ДА ЛИ СЕ ЛИЦЕ ДОСЕЛИЛО У САДАШЊЕ МЈЕСТО СТАЛНОГ
СТАНОВАЊА У РЦГ

Да 1 *Не* 2

АКО ЈЕ ОДГОВОР *Да*, УПИСАТИ:

а) *Одакле се доселило*

_____ (мјесто - насеље)

_____ (општина или страна држава)

б) *Годину досељења*

8. БРАЧНО СТАЊЕ

Неожењен 1
Ожењен - угађа 2
Уговац - удовица 3
Разведен - разведена 4

9. БРОЈ ЖИВОРОЂЕНЕ ДЈЕЦЕ
(укључујући и дјецу која нијесу у животу)

10. ДРЖАВЉАНСТВО

Републике Црне Горе и СРЈ 1
Републике Србије и СРЈ 2
Републике Црне Горе и СРЈ и смране државе 3
Републике Србије и СРЈ и смране државе 4
Смране 5
Без држављанства 6

Ако је заокружено 3, 4 или 5, навести и друго држављанство

11. НАЦИОНАЛНА ИЛИ ЕТНИЧКА ПРИПАДНОСТ
(према чл. 34. Устава Републике Црне Горе, грађанин није
обавезан да се изјасни)

12. МАТЕРЊИ ЈЕЗИК

12А. ВЈЕРОИСПОВЈЕСТ
(према чл. 34. Устава Републике Црне Горе, грађанин није
обавезан да се изјасни)

13. НАЈВИША ЗАВРШЕНА ШКОЛА
(одговор се не даје за предшколску дјецу и ученике
основне школе)

Без школе 1
1-3 разреда основне школе 2
4 разреда основне школе 3
5-7 разреда основне школе 4
Основна школа 5
Средња школа 6
Виша школа 7
Висока школа 8

_____ (назив средње, више или високе школе)

_____ (одсек, група, смјер)

14. ДА ЛИ ЈЕ ЛИЦЕ ПИСМЕНО *Да* 1
(одговор се не даје за предшколску дјецу) *Не* 2

15. ШКОЛА КОЈУ ЛИЦЕ САДА ПОХАЂА

Не школује се 1
Основна школа 2
Средња школа 3
Виша школа 4
Висока школа 5

За лица код страног послодавца или на самосталном раду у ино-странству и чланове њихове породице (у Списку 1. и 2. шифре 3 и 5) дају се одговори само још на питања 16. и 17.

16. НАЗИВ СТРАНЕ ДРЖАВЕ

17. ДУЖИНА РАДА - БОРАВКА У ИНОСТРАНСТВУ

а) До 1 године

(бр. мјесеци)

б) 1 и више година

(бр. година)

18. АКТИВНОСТ У ПОСЉЕДЊОЈ НЕДЈЕЉИ од 25. до 31. марта 2003.

а) Обавља занимање

- | | |
|---|---|
| Зайослен (у радном односу) | 1 |
| Ради ван радног односа | 2 |
| Послодавац (оснивач-суоснивач
предузећа или радње) | 3 |
| Индивидуални пољопривредник | 4 |
| Самостално обавља сјелаштоси | 5 |
| Помажући члан домаћинсва | 6 |
| Остали који обављају занимање | 7 |

б) Не обавља занимање

- | | |
|--|----|
| Незайослен - шражи јосао | 8 |
| Прекинуо рад због одслужења војног
рока или издржавања казне | 9 |
| Пензионер | 10 |
| Има приходе од имовине (закућина,
дивиденда, ренша и сл.) | 11 |
| Има друге личне приходе (социјална
јомоћ, алиментација и сл.) | 12 |
| Домаћица | 13 |
| Дијете, ученик или студент | 14 |
| Несјособан за рад | 15 |
| Остали који не обављају занимање | 16 |

На питања 19-22. одговарају само лица која на питање 18. имају заокружено 1-7.

19. ЗАНИМАЊЕ

20. БРОЈ РАДНИХ ЧАСОВА У УОБИЧАЈЕНОЈ РАДНОЈ НЕДЈЕЉИ

21. ДЈЕЛАТНОСТ

(дјелатност предузећа, задруге, установе, радње)

22. СЕКТОР У КОМЕ ЛИЦЕ РАДИ

- | | |
|------------------------------|---|
| Корпоративно - добитни | 1 |
| Државни | 2 |
| Недобитни | 3 |
| Сектор домаћинсва | 4 |

23. ДА ЛИ ЈЕ ЛИЦЕ ИЗДРЖАВАНО

Да 1 Не 2

АКО ЈЕ ОДГОВОР Да, ЗАОКРУЖИТИ СВОЈСТВО ИЗДРЖАВАОЦА:

- | | |
|--|---|
| Обавља пољопривредно занимање | 1 |
| Обавља непољопривредно занимање | 2 |
| На раду код страног послодавца или на
самосталном раду у иностранству | 3 |
| Пензионер или лице са другим личним
приходом | 4 |
| Правно лице | 5 |

24. ДА ЛИ ЛИЦЕ РАДИ - ПОХАЂА ШКОЛУ У МЈЕСТУ СТАЛНОГ СТАНОВАЊА

Да 1 Не 2

АКО ЈЕ ОДГОВОР Не, УПИСАТИ:

а) Гдје ради - похађа школу

(мјесто - насеље)

(општина или страна држава)

б) Учешћем враћања у мјесто сталног становања

- | | |
|-----------------------|---|
| Свакодневно | 1 |
| Једном недјељно | 2 |
| Рјеђе | 3 |

ПОПУЊАВА СТАТИСТИКА

- | | |
|---|--------------------------|
| Разлог одсутности - присутности | <input type="checkbox"/> |
| Редни број породице | <input type="checkbox"/> |
| Положај члана у породици (муж-жена; дијете) | <input type="checkbox"/> |

Податке дао:, дана: новембра 2003.

(име и презиме)

Подаци из овог обрасца употребитиће се
само у статистичке сврхе

УПИТНИК ЗА
ДОМАЋИНСТВО И СТАН

Мјесто (насеље) _____

Улица и број _____

1									
	Општина	Пописни круг	Стан	Домаћинство	Зграда				

1. ОСНОВ ПО КОМЕ ДОМАЋИНСТВО КОРИСТИ ОВАЈ СТАН

Власник 1

Закупац 2

Погостанар 3

Сродство (сјанује код
родитеља, гјеце или других) 4

Остало 5

2. ЗА ЧЛАНА ДОМАЋИНСТВА КОЈИ ЈЕ
ВЛАСНИК ИЛИ ЗАКУПАЦ СТАНА

а) Презиме _____

Име _____

б) Редни број у Сјиску 1. или 2.

ПОДАЦИ О СТАНУ

1. УПИТНИК СЕ ПОПУЊАВА ЗА

Сјан 1

Насјанџене љословне љросјорије 2

Просјорије насјанџене из нужде 3

2. КОРИШЋЕЊЕ СТАНА

Само за сјановање 1

За сјановање и обављање
гјелайносји 2

Само за обављање гјелайносји 3

Привремено ненасјанџен 4

Најушјен 5

За одмор и рекреацију

- у викенд кући 6

- у љородичној кући 7

- у другој врси зграде 8

У вријеме сезонских радова у љољойривреде 9

3. ПОВРШИНА СТАНА (м²)

4. БРОЈ СОБА У СТАНУ
(са површином од 6м² и више)

5. ПОВРШИНА КУХИЊЕ (м²)

6. КУПАТИЛО У СТАНУ

Има 1

Нема 2

7. НУЖНИК У СТАНУ

Има 1

Нема 2

8. ИНСТАЛАЦИЈЕ У СТАНУ

а) Воговога

Има

- љрикључене су на јавни водовод 1

- љрикључене су на хидрофор и сл. 2

- нијесу љрикључене 3

Нема 4

б) Канализације

Има

- љрикључене су на јавну канализацију 1

- љрикључене су на сейшичку јаму и сл. 2

- нијесу љрикључене 3

Нема 4

в) Елекљричне сјрује

Има 1

Нема 2

г) Центљралног - ејљажног гријања

Има 1

Нема 2

г) Гасовога

Има 1

Нема 2

9. СВОЈИНА СТАНА

Физичких лица 1

Осјали облици својине 2

10. СПРАТ НА КОМЕ СЕ СТАН НАЛАЗИ

(приземље 00, први спрат 01, други
спрат 02 итд; подрум 60; сутерен 70;
мансарда 80; двије етаже 90)

11. ГОДИНА ИЗГРАДЊЕ ЗГРАДЕ

12. ВРСТА ЗГРАДЕ У КОЈОЈ СЕ СТАН НАЛАЗИ

Искључиво сјамбена 1

Прејежно сјамбена 2

Прејежно несјамбена 3

Насјанџена из нужде 4

13. МАТЕРИЈАЛ СПОЉНИХ ЗИДОВА ЗГРАДЕ

Тврди мајеријал 1

Слаби мајеријал 2

1. СПИСАК ЧЛАНОВА ДОМАЋИНСТВА (стање 31. март 2003. у 24 сата)

Уписују се сви чланови домаћинства, без обзира да ли су у моменту пописа присутни у мјесту становања или одсутни - због рада, школовања, одслужења војног рока и сл. У списак се уписују и самачка домаћинства. Чланови домаћинства се уписују у оквиру својих ужих породица, најприје чланови прве, затим друге, итд. породице.

Редни број члана домаћинства	Презиме и име	Име оца, а за удате и удовице име мужа	Однос према лицу на које се води домаћинство	Разлог одсутности из мјеста становања	Попуњава статистика	
					редни број породице	положај члана у породици
(а)	1	2	3	4	5	6
01			Лице на које се води домаћинство			
02						
03						
04						
05						
06						
07						
08						
09						
10						
11						
12						
13						
14						
15						
16						
17						
18						
19						
20						

муж - жена
 син - кћи
 отац - мајка
 дјед - баба
 унук - унука
 зет - снаха
 ујак - ујна
 стриц - стрина
 свекар - свекрва
 таст - ташта
 итд.

Ради у другом мјесту у СРЈ 1
 На школовању у другом мјесту у СРЈ 2
 На раду у иностранству код страног послодавца или на самосталном раду 3
 Упућен на рад у дипломатско-конзуларна и друга наша представништва и предузећа у иностранству, међународне организације и сл. 4
 Борави као члан породице лица одсутних из разлога 3... 5
 Борави као члан породице лица одсутних из разлога 4... 6
 Остали разлози (службени или приватни пут, лијечење и сл.) у земљи или иностранству..... 7

2. СПИСАК РАСЕЉЕНИХ ЛИЦА СА КОСОВА И МЕТОХИЈЕ (послије 24. марта 1999.)

Редни број члана домаћинства	Презиме и име	Име оца, а за удате и удовице име мужа	Однос према лицу на које се води домаћинство	Разлог одсутности из мјеста пописа (3 или 5)	Попуњава статистику	
					редни број породице	положај члана у породици
(а)	1	2	3	4	5	6
61			Лице на које се води домаћинство			
62						
63						
64						
65						
66						
67						
68						
69						
70						
71						
72						
73						
74						
75						

3. СПИСАК ЛИЦА КОЈИ СУ СТАЛНИ СТАНОВНИЦИ ДРУГИХ МЈЕСТА У СРЈ, А У ОВОМ МЈЕСТУ СЕ НАЛАЗЕ ЗБОГ РАДА (разлог 1) ИЛИ ШКОЛОВАЊА (разлог 2)

Редни број лица	Презиме и име	Разлог присутности у овом мјесту (уписати: 1 или 2)
(а)	1	2
81		
82		
83		
84		
85		

4. СПИСАК СТРАНИХ ДРЖАВЉАНА СА ПРЕБИВАЛИШТЕМ У ИНОСТРАНСТВУ, КОЈИ БОРАВЕ У РЦГ НАЈМАЊЕ ГОДИНУ ДАНА ЗБОГ ШКОЛОВАЊА (разлог 2), РАДА (разлог 3) ИЛИ КАО ЧЛАНОВИ ПОРОДИЦЕ ЛИЦА НА РАДУ У РЦГ (разлог 5)

Редни број лица	Презиме и име	Разлог присутности у овом мјесту (уписати: 2, 3 или 5)
(а)	1	2
91		
92		
93		
94		
95		

ПОДАЦИ О ПОЉОПРИВРЕДИ

1. УКУПНО ЗЕМЉИШТЕ У СВОЈИНИ ДОМАЋИНСТВА

(збир обрадивог и необрадивог земљишта у својини свих чланова домаћинства) ha ari

а) Од њога само обрадиво

2. ЗЕМЉИШТЕ УЗЕТО У ЗАКУП

(за новац, у аренду, наполицу, бесплатно и сл.)

3. ЗЕМЉИШТЕ ДАТО У ЗАКУП

(за новац, у аренду, наполицу, бесплатно и сл.)

4. УКУПНО ЗЕМЉИШТЕ КОЈЕ ДОМАЋИНСТВО КОРИСТИ

у својини + узето у закуп - дато у закуп, односно (1+2-3=4)

а) Од њога само обрадиво

б) Број одвојених дјелова

5. У КОЈОЈ ОПШТИНИ СЕ НАЛАЗИ НАЈВЕЋА ПОВРШИНА ОБРАДИВОГ ЗЕМЉИШТА КОЈЕ ДОМАЋИНСТВО КОРИСТИ

а) _____
(назив општине)

б) Површина ha ari

6. ПШЕНИЦА (2002. год.)

а) Пожеља површина ha ari

б) Укупна производња (kg)

в) Залихе на крају године (kg)

7. КУКУРУЗ (2002. год.)

а) Пожеља површина ha ari

б) Укупна производња (kg)

в) Залихе на крају године (kg)

8. УТРОШАК ВЈЕШТАЧКОГ ЂУБРИВА И СРЕДСТАВА ЗА ЗАШТИТУ БИЉА (2002. год.)

а) Количина уђрошеног вјештачког ђубрива (kg)

б) Количина уђрошених средстава за заштитиу биља

9. КОЊИ (подмладак и одрасла грла заједно)

од тога:

а) Кобила и ждребних омица

10. ГОВЕДА (подмладак и одрасла грла заједно)

од тога:

а) Телади и јунади

б) Крава и сїеоних јуница

в) Волова, бикова и осїалих ограслих говеда

11. ОВЦЕ (подмладак и одрасла грла заједно)

од тога:

а) Јагњади и шилежади

б) Оваца за ѓрилог

в) Овнова и осїалих ограслих оваца

12. КОЗЕ (подмладак и одрасла грла заједно)

13. СВИЊЕ (подмладак и одрасла грла заједно)

од тога:

а) Прасади и назимади

б) Крмача и суђрасних назимица

в) Нерасїа и осїалих ограслих свиња

14. ОДРАСЛА ЖИВИНА СВИХ ВРСТА

15. КОШНИЦЕ ПЧЕЛА

16. ТРАКТОРИ И КОМБАЈНИ број KW
(0,74KS)

а) Једноосовински трактори

б) Двоосовински трактори

в) Комбајни за сїрна жиња

ПОПУЊАВА СТАТИСТИКА

Број пописаних домаћинстава у стану

Број пописаних лица у стану

Број пописаних чланова домаћинства

QUESTIONNAIRE FOR INDIVIDUALS

The data from this Form will be used
only for the statistical purposes

2	<input type="text"/> <input type="text"/> <input type="text"/> <input type="text"/> <input type="text"/> <input type="text"/> Municipality	<input type="text"/> <input type="text"/> <input type="text"/> <input type="text"/> <input type="text"/> <input type="text"/> Enumeration Area	<input type="text"/> <input type="text"/> <input type="text"/> <input type="text"/> Dwelling	<input type="text"/> <input type="text"/> <input type="text"/> <input type="text"/> Household	<input type="text"/> <input type="text"/> <input type="text"/> <input type="text"/> Persons
---	---	---	---	--	--

1. SURNAME _____
NAME _____

2. SEX
Male.....1
Female.....2

3. DATE OF BIRTH AND URIDNC (unique registry ID number of citizen):

 day month year (last 6 numbers of URIDNC)

4. MOTHER'S PLACE OF PERMANENT RESIDENCE AT THE PERSON'S BIRTH

 (place – settlement)

 (municipality or another state)

5. PLACE OF PERMANENT RESIDENCE ON March 31, 1991

 (place – settlement)

 (municipality or another state)

6. THE QUESTIONNAIRE IS BEING FILLED IN FOR;
 Displaced person from Kosovo and Metohia.....1
 Refugee from the territory of ex SFRY.....2
 Foreigner who is present in RoM for at least 1 year.....3
 Other persons4

7. HAS THE PERSON MOVED TO THE PRESENT PLACE OF PERMANENT RESIDENCE IN RoM?
 Yes1 No2

IF THE ANSWER IS "Yes", PLEASE FILL IN FOLLOWING:

a) Where did s/he move from

 (place - settlement)

 (municipality or another state)

b) Year of movement

8. MARITAL STATUS
 Unmarried1
 Married.....2
 Widow/er.....3
 Divorced.....4

9. NUMBER OF LIVE BORN CHILDREN
 (including those not alive at present)

10. CITIZENSHIP
 Republic of Montenegro and S&M.....1
 Republic of Serbia and S&M2
 Republic of Montenegro, S&M and another state.....3
 Republic of Serbia, S&M and another state.....4
 Another state.....5
 No citizenship.....6
If a number 3, 4 or 5 is circled, please enter the other citizenship as well

11. NATIONAL OR ETHNIC AFFILIATION
 (according to the Article 34 of the Constitution of the Republic of Montenegro, a citizen is not obliged to declare)

12. NATIVE LANGUAGE:

12A. RELIGION
 (according to the Article 34 of the Constitution of the Republic of Montenegro, a citizen is not obliged to declare)

13. THE HIGHEST STUDIES COMPLETED
(the answer is not to be given for pre-school children and elementary-school pupils)
 No schooling1
 1-3 grades of elementary school.....2
 4 grades of elementary school.....3
 5-7 grades of elementary school.....4
 Elementary school.....5
 Secondary school.....6
 Advanced school.....7
 University/Faculty.....8

 (type of secondary school, advanced school or university completed)

 (department, program, major)

14. IS THE PERSON LITERATE? Yes1
 (the answer is not to be given for pre-school children) No.....2

15. SCHOOL THAT PERSON ATTENDS CURRENTLY
 No school attending.....1
 Elementary school.....2
 Secondary school.....3
 Advanced school.....4
 University/Faculty.....5

For the persons at work with foreign employer abroad or at independent work and members of their family: (refer to list 1 and 2, codes (reasons) 3 and 5) further answers are to be given only to questions 16 and 17

16. NAME OF FOREIGN STATE

17. DURATION OF EMPLOYMENT / STAY ABROAD:

a) Up to 1 year (no. of months)

b) 1 year and more (no. of years)

18. ACTIVITY STATUS DURING LAST WEEK : (from October 25, 2003 to October 31, 2003)

a) Active

- Employed (working).....1
- Working besides the actual employment.....2
- Employer (founder / co-founder of a company or store).....3
- Individual agricultural laborer.....4
- Independent worker.....5
- Supportive member of the household.....6
- Other active people.....7

b) Inactive

- Unemployed (looking for a job).....9
- Stopped working due to national military service or a sentence serving in prison.....10
- Pensioner.....11
- Has property incomes (lease out, dividend, rent, etc)....12
- Has other personal incomes (social relief, sustenance, etc.).....13
- Homemaker.....14
- Child, pupil or student.....15
- Unable to work.....16
- Other inactive people.....17

The questions 19 – 22 are to be answered only by persons who has circled 1-7 to the question no. 18

19. OCCUPATION

20. NUMBER OF WORKING HOURS WITHIN A USUAL WORKING WEEK

21. ACTIVITY

(activity of the company, cooperative, institution, store)

22. SECTOR WHERE THE PERSON IS ENGAGED IN

- Corporative – profitable.....1
- State.....2
- Non-profitable.....3
- Household sector.....4

23. IS THE PERSON SUPPORTED?

Yes..... 1 No.....2

IF THE ANSWER IS “Yes”, PLEASE CIRCLE TYPE OF SUPPORTER:

- Agricultural laborer.....1
- Non-agricultural laborer.....2
- At work with foreign employer abroad or at independent work.....3
- Pensioner or person with other personal incomes.....4
- Legal person5

24. DOES PERSON WORK / STUDY IN THE PLACE OF PERMANENT RESIDENCE?

Yes..... 1 No.....2

IF THE ANSWER IS “No”, PLEASE FILL IN FOLLOWING:

a) Where does s/he work / study

(place – settlement)

(municipality or another state)

b) Frequency of visits to the place of permanent residence

- Everyday.....1
- Once a week.....2
- Rarely.....3

TO BE FILLED IN BY STATISTICS:

The reason of absence / presence

Sequent number of the family

Member status in the family (husband - wife; child)

The data given by:, onNovember 2003.
(name and surname / signature)

The data from this Form will be used
only for the statistics purposes

**QUESTIONNAIRE FOR
HOUSEHOLDS AND DWELLINGS**

Law on Census
"Official Gazette of the RoM", no. 59/00, 12/01, 38/02 and 21/03

Place (Settlement): _____

Street and number: _____

1						
Municipality	Enumeration area	Dwelling	Household	Building		

1. BASIS ON WHICH THE HOUSEHOLD IS USING THIS DWELLING:

- Owner.....1
 Lessee.....2
 Subtenant.....3
 Kinship (living at parents', children's or other relatives').....4
 Other.....5

2. FOR A HOUSEHOLD MEMBER WHO IS OWNER OR LESSEE OF THE DWELLING:

- a) Surname.....1
 Name.....2
 b) Sequent number in the List 1 or 2

DWELLING DATA

1. QUESTIONNAIRE IS BEING FILLED IN FOR:

- Apartment.....1
 Occupied business premises/offices.....2
 Premises occupied in need.....3

2. USE OF THE DWELLING

- Only for living.....1
 For both living and work.....2
 Only for work.....3
 Temporary unoccupied.....4
 Abandoned.....5
 For vacation and recreation:
 - in a weekend cottage.....6
 - in a family house.....7
 - in another type of building.....8
 During agricultural seasonal works.....9

3. TOTAL AREA OF THE DWELLING, m²

4. NUMBER OF PREMISES WITHIN DWELLING
(with the area of 6 m² or more)

5. TOTAL AREA OF THE KITCHEN, m²

6. BATHROOM IN THE DWELLING
 Existing.....1
 Not existing.....2

7. TOILET IN THE DWELLING
 Existing.....1

8. INSTALLATION IN THE DWELLING

a) Plumbing

- Existing
 - connected to public water supply system.....1
 - connected to water pump or other.....2
 - not connected.....3
 Not Existing.....4

b) Sewerage system

- Existing:
 - connected to the public sewerage system.....1
 - connected to the septic tank or other.....2
 - not connected.....3
 Not existing:.....4

c) Electricity

- Existing.....1
 Not Existing:.....2

d) Central - floor heating

- Existing.....1
 Not Existing.....2

e) Gas line

- Existing.....1
 Not Existing.....2

9. OWNERSHIP OF THE DWELLING

- Physical person.....1
 Other types of the ownership.....2

10. FLOOR WHERE THE DWELLING IS LOCATED

(ground floor 00, first floor 01, second floor 02 etc. cellar 60, basement 70, attic 80, two stories 90)

11. YEAR OF BUILDING CONSTRUCTION:

12. TYPE OF BUILDING WHERE THE DWELLING IS LOCATED

- Solely condominium.....1
 Mostly condominium.....2
 Mostly non-condominium.....3
 Occupied in need.....4

13. MATERIAL OF OUTSIDE BUILDING WALL

- Hard material.....1
 Soft material.....2

1. LIST OF THE HOUSEHOLD MEMBERS (as on 31 October, 2003 at 24.00 hours)

All the household members are to be written in the list, no matter whether they are present in or absent from their place of residence at the moment of census conduct – due to the work, education, military service, or other. In the list below single-person-households are recorded as well.

The household members are recorded in the list as part of their immediate family, first having recorded the members of the first, then second, third family and so on.

Sequent number of the household member	Surname and name	Father's name; husband's name for married and widows	Relationship to the person that household is registered on	Reason of absence from the place of residence	TO BE FILLED IN BY STATISTICS	
					Sequent number of the family	member's status in the family
(a)	1	2	3	4	5	6
01.			Person that household is registered on			
02.						
03.						
04.						
05.						
06.						
07.						
08.						
09.						
10.						
11.						
12.						
13.						
14.						
15.						
16.						
17.						
18.						
19.						
20.						

- | | | |
|--|---|---|
| husband – wife | Working in another place within S&M..... | 1 |
| son – daughter | Studying in another place within S&M..... | 2 |
| father – mother | At work with foreign employer abroad or at independent work | 3 |
| grandfather – grandmother | Sent to work for diplomatic-consular mission or our other representative bodies and companies abroad, international organizations etc. | 4 |
| grandson - granddaughter | Absent as a member of the family of the person(s) absent for reason 3 | 5 |
| son-in-law – daughter-in-law | Absent as a member of the family of the person(s) absent for reason 4 | 6 |
| uncle (mother's brother)-aunt | Other reasons (business or private trip, medical treatment etc.) within the country or abroad | 7 |
| uncle (father's brother)-aunt | | |
| father-in-law (husband's father) – mother-in-law | | |
| father-in-law(wife's father)-mother-in-law | | |
| etc. | | |

2. LIST OF DISPLACED PERSONS FROM KOSOVO AND METOHIA (after March 24, 1999)

Sequent number of the household member	Surname and name	Father's name; for married and widows husband's name	Relationship to the person that household is registered on	Reason of absence from the census place (3 or 5)	TO BE FILLED IN BY STATISTICS	
					sequent number of the family	member's status in the family
(a)	1	2	3	4	5	6
61.			Person that the household is registered on			
62.						
63.						
64.						
65.						
66.						
67.						
68.						
69.						
70.						
71.						
72.						
73.						
74.						
75.						

3. LIST OF THE PERSONS BEING PERMANENT RESIDENTS OF OTHER PLACES WITHIN S&M, BUT PRESENT IN THIS PLACE DUE TO THEIR EMPLOYMENT (reason 1) OR STUDYING (reason 2)

Sequent number of the person	Surname and name	Reason of the presence in this place (1 or 2)
(a)	1	2
81.		
82.		
83.		
84.		
85.		

4. LIST OF FOREIGNERS WITH RESIDENCE ABROAD, BUT PRESENT IN RoM FOR AT LEAST 1 YEAR DUE TO STUDYING (reason 2), EMPLOYMENT (reason 3) OR AS MEMBERS OF THE FAMILY OF PERSON(S) WORKING IN RoM – Republic of Montenegro (reason 5)

Sequent number of the person	Surname and name	Reason of the presence in this place (1 or 2)
(a)	1	2
91.		
92.		
93.		
94.		
95.		

AGRICULTURAL DATA

1. TOTAL LAND AREA UNDER HOUSEHOLD OWNERSHIP

(SUM of cultivable and non-cultivable land under the ownership of all household members)

	hectare	are
	<input type="text"/> <input type="text"/> <input type="text"/>	<input type="text"/> <input type="text"/>

a) out of which: Just cultivable

	<input type="text"/> <input type="text"/> <input type="text"/>	<input type="text"/> <input type="text"/>
--	--	---

2. LEASED LAND

(for money, sharecropping, gratis, etc.)

	<input type="text"/> <input type="text"/> <input type="text"/>	<input type="text"/> <input type="text"/>
--	--	---

3. LAND LEASED OUT

(for money, sharecropping, gratis etc.)

	<input type="text"/> <input type="text"/> <input type="text"/>	<input type="text"/> <input type="text"/>
--	--	---

4. TOTAL LAND AREA USED BY THE HOUSEHOLD

(Under ownership + leased + leased out, that is 1+2-3 = 4)

	<input type="text"/> <input type="text"/> <input type="text"/>	<input type="text"/> <input type="text"/>
--	--	---

a) Out of which: Just cultivable

	<input type="text"/> <input type="text"/> <input type="text"/>	<input type="text"/> <input type="text"/>
--	--	---

b) Number of lots

	<input type="text"/> <input type="text"/>	<input type="text"/> <input type="text"/>
--	---	---

5. MUNICIPALITY WHERE THE LARGEST PART OF THE LAND USED BY THE HOUSEHOLD IS LOCATED IN

a) _____
(name of the municipality)

b) total area

	hectare	are
	<input type="text"/> <input type="text"/> <input type="text"/>	<input type="text"/> <input type="text"/>

6. WHEAT (Year 2002)

a) Harvested area

	hectare	are
	<input type="text"/> <input type="text"/> <input type="text"/>	<input type="text"/> <input type="text"/>

b) Total production, (kg)

	<input type="text"/> <input type="text"/> <input type="text"/> <input type="text"/> <input type="text"/> <input type="text"/>	
--	---	--

c) Supplies at the end of year, (kg)

	<input type="text"/> <input type="text"/> <input type="text"/>	<input type="text"/> <input type="text"/>
--	--	---

7. CORN (Year 2002)

a) Harvested area

	hectare	are
	<input type="text"/> <input type="text"/> <input type="text"/>	<input type="text"/> <input type="text"/>

b) Total production (kg)

	<input type="text"/> <input type="text"/> <input type="text"/> <input type="text"/> <input type="text"/> <input type="text"/>	
--	---	--

c) Supplies at the end of year, (kg)

	<input type="text"/> <input type="text"/> <input type="text"/>	<input type="text"/> <input type="text"/>
--	--	---

8. CONSUMPTION OF ARTIFICIAL FERTILIZER AND MEANS OF PLANTS PROTECTION (year 2002)

a) Quantity of the used artificial fertilizer (kg)

	<input type="text"/> <input type="text"/> <input type="text"/> <input type="text"/>	
--	---	--

b) Quantity of the used means for plants protection

	<input type="text"/> <input type="text"/> <input type="text"/> <input type="text"/>	
--	---	--

9. HORSES (Young and grown-up heads together)

out of which

a) Mares and in-foal yearlings

10. CATTLE (Young and grown-up heads together)

out of which

a) Calves and young bulls

b) Cows and in calf heifers

c) Oxen, bulls and other grown-up cattle

11. SHEEP (Young and grown-up heads together)

out of which

a) Lambs and yearlings

b) Breeding sheep

c) Rams and other grown-up sheep

12. GOATS (Young and grown-up heads together)

13. PIGS (Young and grown-up heads together)

out of which

a) Suckling pigs and piglets

b) Sows and pregnant piglets

c) Hogs and other grown-up pigs

14. GROWN-UP POULTRY OF ANY KIND

15. BEEHIVES

16. TRACTORS AND COMBINES

	no	KW (0,74 hp)
a) Single-axle tractors	<input type="text"/>	<input type="text"/> <input type="text"/> <input type="text"/> <input type="text"/>

	<input type="text"/>	<input type="text"/> <input type="text"/> <input type="text"/> <input type="text"/>
b) Double-axle tractors		

	<input type="text"/>	<input type="text"/> <input type="text"/> <input type="text"/> <input type="text"/>
c) Combines for stubble		

TO BE FILLED IN BY STATISTICS

Number of recorded households within the dwelling

Number of recorded persons within the dwelling

Number of recorded household members